



## **CONVOCAÇÃO**

O Superintendente do IPREM – Instituto de Previdência Municipal de Buritama, com base no art. 23, de Buritama, os membros do Conselho Deliberativo e Fiscal da Lei Complementar nº 16 de 29/11/2006, **CONVOCA** para o dia 19/06/2019, às 14h00min, na sede do IPREM, sito à Rua Joaquim Pereira Rosa nº 600 – Centro, para discutir a seguinte pauta:

- 1- Posição das Aplicações Financeiras em Maio/2019;
- 2- Rendimentos das Aplicações em Maio/2019;
- 3- Repasse de Contribuições Previdenciárias e Parcelamento;
- 4- Concessão de Benefícios;
- 5- Contratos e Licitações; e
- 6- Assuntos Gerais.

Buritama/SP, 17 de junho de 2019.

  
**HEVERTON CANDIDO DE PAIVA**  
**SUPERINTENDENTE**

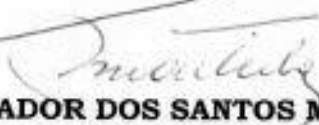
  
**SALVADOR DOS SANTOS MOUTINHO**  
**PRESIDENTE CDF**

  
**ILSON JOSÉ GARCIA**  
**Conselheiro**

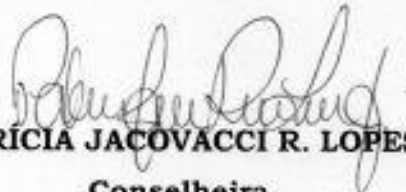
  
**PATRICIA JACOVACCI R. LOPES**  
**Conselheira**

  
**DOLORES MARIA BUENO**  
**Conselheira**

  
**LAÍS BACILIERI**  
**Conselheira**



# IPREM - Instituto de Previdência Municipal de Buritama

CNPJ 59.764.258/0001-07

Edifício JOSÉ DE MEDEIROS FILHO – “Zé Simbra”

Ata nº 09/2019

## ATA DE REUNIÃO ORDINÁRIA DO CONSELHO DO IPREM

Aos 19 (dezenove) dias do mês de junho de 2019, às 14h20min, na sede deste Instituto de Previdência Municipal, em atendimento ao disposto no artigo 23 e seguintes da Lei Complementar nº 16/2.006, reuniram-se os membros do Conselho Deliberativo e Fiscal do Iprem. Estavam presentes os seguintes Conselheiros: Salvador dos Santos Moutinho, Ilson José Garcia, Dolores Maria Bueno, Laís Bacilieri e o Superintendente do IPREM Heverton Candido de Paiva. Iniciando a reunião, passou a pauta da ordem do dia, tempestivamente comunicada aos senhores Conselheiros, constavam os seguintes assuntos a serem analisado; **1 – Informações das Aplicações Financeiras em maio/2019; 2 – Rendimentos das Aplicações em maio/2019; 3- Repasse de Contribuições Previdenciárias e Parcelamento; 4- Concessão de Benefícios; 5- Contratos e Licitações; 6 – Assuntos Gerais.** **Item 1** – O Superintendente promoveu a exposição do Relatório de Análise e Enquadramento emitido pela empresa Terna Capital que presta serviço de consultoria financeira ao Instituto, demonstrando o posicionamento das aplicações financeiras em Maio/2019, relatório este anexo a ata. **Item 2** – O Superintendente apresentou o boletim financeiro datado em 31/05/2019 (**anexo**), que demonstra a carteira de investimentos no valor de **R\$ 48.647.472,72 (quarenta e oito milhões seiscentos e quarenta e sete milhões quatrocentos e setenta e dois reais e setenta e dois centavos)** e disponibilidades financeiras no valor de **R\$ 8.507,04 (oito mil quinhentos e sete reais e quatro centavos)**, demonstrando um total geral de **R\$ 48.655.979,76 (quarenta e oito milhões seiscentos e cinquenta e cinco mil novecentos e setenta e nove reais e setenta e seis centavos)**. O relatório de investimento demonstra os percentuais de rentabilidade nos Fundos de Investimentos no mês supracitado, onde se encontram alocados os recursos do Instituto de conformidade com as planilhas anexas que fazem parte integrante desta ata, esclarecendo que as aplicações tiveram retorno positivo de **R\$ 886.130,00 (oitocentos e oitenta e seis mil cento e trinta reais)**. **Item 3-** Quanto ao repasse das contribuições previdenciárias (**segurados, patronal e taxa de custo**) e **parcelamento**, foi exibido as guias de recolhimento, **esclarecendo que se encontram devidamente recolhidas pela Municipalidade.** **Item 4-** Houve concessão de benefício de **Aposentadoria por Idade** para a Sra. **Nadir Pauleti Scacalossi** (Resolução nº 09/2019 de 10/06/2019) a partir de **03/06/2019** e **Aposentadoria por Tempo de Contribuição Exclusiva no Magistério** para a Sra. **Viviane Wedekim** (Resolução nº 08/2019 de 03/06/2019) também a partir de **19/06/2019.** **Item 6** – Foi apresentado 1º Aditamento ao Contrato de Adesão ao Serviço de Comunicação de Multimídia e Conexão a Internet nº 09/2018 no prazo de 12 meses, mantendo o mesmo valor do ano anterior, de R\$ 2.040,00 (dois mil e quarenta reais). Foi apresentado também, 4º Aditamento ao Contrato de Serviços de Desenvolvimento e Manutenção de Website nº 13/2015, prazo de 12 meses, mantendo o mesmo valor do ano anterior, de R\$ 6.356,04 (seis mil trezentos e cinquenta e seis reais e quatro

Rua Joaquim Pereira Rosa, 600 – Fones (18) 3691-1879 – 3691-2771  
CEP 15290-000 – BURITAMA - SP



# IPREM - Instituto de Previdência Municipal de Buritama

CNPJ 59.764.258/0001-07

Edifício JOSÉ DE MEDEIROS FILHO – “Zé Simbra”

centavos). **O Conselho deu parecer favorável aos termos de aditamento.** Prosseguindo, foi apresentado o Superintendente, solicitou aos Conselheiros a conversão de 30 (trinta) dias de férias em pecúnia referente ao período aquisitivo de 03/05/2017 a 02/05/2018. Aberta a discussão. Com base no § 8º da Lei Complementar 179/2019, o Conselho autoriza a conversão das férias em pecúnia para a servidora. Na sequência, foi apresentado aos Conselheiros os parâmetros para abertura de recadastramento dos aposentados e pensionistas do IPREM. Aberta a discussão. Foi aprovado por unanimidade o referido recadastramento. Prosseguindo, solicitou autorização para aquisição de 01 (um) HD externo de 1tb e 01 (um) HD interno de 1tb. Os conselheiros autorizaram aquisição dos produtos mediante cotação de no mínimo três empresas, adquirindo o que apresentar menor valor. Por fim realizou exposição dos balancetes das receitas e despesas e conciliação bancária referente ao mês de **maio/2019**. Assinam à presente ata:

**HEVERTON CANDIDO DE PAIVA**  
Superintendente

**SALVADOR DOS SANTOS MOUTINHO**  
Presidente CDF

**ILSON JOSÉ GARCIA**  
Conselheiro

**PATRÍCIA JACOVACCI R. LOPES**  
Conselheira

**DOLORES MARIA BUENO**  
Conselheira

**LAÍS BACILIERI**  
Conselheira



Período: 31/05/2019 até 31/05/2019

Conta	Descrição	Unid. Organizacional Município de Buritama		Unid. Gestor CONSOLIDAÇÃO GERAL	
		Saldo Anterior	Depósitos	Retiradas	Saldo Atual
<b>Caixa</b>					
3824	CAIXA - Iprea	0,00	1.705,83	1.705,83	0,00
	<b>SubTotal</b>	<b>0,00</b>	<b>1.705,83</b>	<b>1.705,83</b>	<b>0,00</b>
<b>Movimento</b>					
3827	001/16764/63633-9 - Banco do Brasil S/A - Coepr	1,83 D	0,00	0,00	1,83 D
30267	1676-4/100128-0 - Banco do Brasil S/A - Geral	227,27 D	24.356,66	17.523,58	7.060,35 D
3834	237/21121/7500-0 Banco Bradesco S/A. - Geral	12.732,73 D	0,00	11.348,86	1.383,87 D
3837	4243/100-9/Caixa Economica Federal - BURITAMA	329.034,89 D	0,00	328.973,90	60,99 D
	<b>SubTotal</b>	<b>341.996,72 D</b>	<b>24.356,66</b>	<b>357.846,34</b>	<b>8.507,04 D</b>
<b>Fundo de Renda Fixa</b>					
3845	BB PREV. RENDA FIXA IRF-M 1 TIT. PÚBLICOS - Com	1.300.455,53 D	8.398,44	0,00	1.308.853,97 D
3847	BRABESCO FI RF IMA-B TITULOS PUBLICOS	4.771.539,87 D	172.490,20	0,00	4.944.030,07 D
3852	CAIXA FI BRASIL IRF-M 1 TIT. PÚBLICOS	2.326.752,28 D	14.042,00	0,00	2.340.794,28 D
3854	CAIXA FI BRASIL IMA-B TIT. PÚBLICOS RF	4.662.154,57 D	169.394,57	0,00	4.831.549,14 D
3855	CAIXA FI BRASIL IMA-B 5 TIT. PUB. RF LP	8.206.524,71 D	112.451,62	0,00	8.318.976,33 D
3894	CAIXA FI BRASIL IRF-M 1 TIT. PUB. - C/C 22-3	102.429,73 D	670,08	0,00	103.099,81 D
29986	SANTANDER FIC FI IMA-B INST. TIT. PUB. RF LP	1.960.487,32 D	71.040,83	0,00	2.031.528,15 D
30268	BB PREV. RENDA FIXA IRF-M 1 TIT. PÚBLICOS - 100	2.586.876,01 D	18.532,47	0,00	2.605.408,48 D
41433	BB PREVIDENCIÁRIO RENDA FIXA IMA-B 5 LP	2.574.029,87 D	40.874,88	0,00	3.014.904,75 D
41435	BRABESCO FI RENDA FIXA IRF-M 1 TÍTULOS PÚBLICOS	218.896,16 D	1.497,52	0,00	220.393,68 D
42407	BB PREVIDENCIÁRIO RF ALOCAÇÃO ATIVA	4.633.723,81 D	93.494,17	0,00	4.727.217,98 D
	<b>SubTotal</b>	<b>33.743.869,86 D</b>	<b>702.886,78</b>	<b>0,00</b>	<b>34.446.756,64 D</b>
<b>Fundo de Renda Fixa Referenciado</b>					
3838	BRABESCO FI RENDA FIXA IMA-B	2.002.925,26 D	73.591,42	0,00	2.076.516,68 D
3842	CAIXA FI BRASIL IDRA IPCA 2A TP RF LP	8.547.236,11 D	90.921,51	0,00	8.638.157,62 D
3901	CAIXA FI BRASIL DI REFERENCIADO DI LONGO PRAZO	471.793,04 D	2.528,44	0,00	474.321,48 D
3902	BRABESCO FI REFERENCIADO DI PREMIUM	2.995.518,45 D	16.201,85	0,00	3.011.720,30 D
	<b>SubTotal</b>	<b>14.017.472,86 D</b>	<b>183.243,22</b>	<b>0,00</b>	<b>14.200.716,08 D</b>
	<b>Total Geral</b>	<b>48.103.339,44 D</b>	<b>912.192,49</b>	<b>359.552,17</b>	<b>48.655.979,76 D</b>

Handwritten signatures and initials, including "ay", "de", "L3", and a circular stamp.

**TERNA**

Cliente: BURITAMA - SP  
 Data Início: 30/11/2017

Data Extrato: 31/05/2019  
 Índice de comparação: IPCA + 6%

**EXTRATO CONSOLIDADO DE ATIVOS**

Posição de Ativos											
Gestor	CNPJ	Ativos	Vol%	VAR	Risk	% Índice	Ano	Valor (R\$) (31/05/2019)	% Carteira	PL do Fundo	% no PL do Fundo
<b>Renda Fixa</b>											
<b>ARTIGO 7º, INCISO I, ALÍNEA "B" - FUNDOS 100% TÍTULOS PÚBLICOS</b>											
BB GESTÃO DE RECURSOS DTVM	11.328.882/0001-35	BB IRF-N 1 TÍTULOS PÚBLICOS FIC RENDA FIXA PREVIDENCIÁRIO	0,52%	0,08	0,65%	-0,03%	2,62%	3.914.262,45	8,95%	9.642.034.622,42	0,04%
BRADESCO ASSET MANAGEMENT	10.986.680/0001-70	BRADESCO INSTITUCIONAL IMA-B TÍTULOS PÚBLICOS FIC RENDA FIXA	5,82%	0,69	3,61%	-0,05%	7,48%	4.944.030,07	10,16%	778.445.822,37	0,64%
CEF	10.740.658/0001-93	CAIXA BRASIL IMA-B TÍTULOS PÚBLICOS FI RENDA FIXA LP	5,83%	0,69	3,63%	-0,03%	10,98%	4.831.549,14	9,93%	10.160.570.915,80	0,05%
CEF	10.740.670/0001-06	CAIXA BRASIL IRF-N 1 TÍTULOS PÚBLICOS FI RENDA FIXA	0,52%	0,08	0,65%	-0,02%	2,64%	3.443.894,10	8,02%	15.240.544.601,45	0,02%
BRADESCO ASSET MANAGEMENT	11.484.558/0001-06	BRADESCO IRF-N 1 TÍTULOS PÚBLICOS FI RENDA FIXA	0,52%	0,08	0,65%	-0,02%	2,62%	3.220.393,68	6,45%	1.167.861.893,47	0,02%
CEF	11.060.913/0001-10	CAIXA BRASIL IMA-B 5 TÍTULOS PÚBLICOS FI RENDA FIXA LP	2,97%	0,36	1,37%	-0,02%	5,38%	8.318.976,35	17,10%	9.698.474.109,36	0,09%
SANTANDER	14.504.578/0001-90	SANTANDER IMA-B INSTITUCIONAL TÍTULOS PÚBLICOS FIC RENDA FIXA LP	5,81%	0,69	3,62%	-0,04%	10,92%	2.031.528,15	4,18%	879.027.128,60	0,23%
CEF	14.386.926/0001-71	CAIXA BRASIL IDKA IPCA 2A TÍTULOS PÚBLICOS FI RENDA FIXA LP	2,29%	0,28	1,05%	-0,31%	4,70%	8.638.157,62	17,76%	8.833.466.098,85	0,10%
BB GESTÃO DE RECURSOS DTVM	03.541.447/0001-03	BB IMA-B 5 FIC RENDA FIXA PREVIDENCIÁRIO LP	2,95%	0,36	1,37%	-0,01%	5,37%	3.014.904,75	6,20%	3.880.154.790,39	0,08%
BB GESTÃO DE RECURSOS DTVM	25.078.994/0001-90	BB ALOCAÇÃO ATIVA FIC RENDA FIXA PREVIDENCIÁRIO	2,94%	0,36	2,02%	0,17%	6,52%	4.727.217,98	9,72%	6.582.265.341,43	0,07%
<b>Sub-total ARTIGO 7º, INCISO I, ALÍNEA "B" - FUNDOS 100% TÍTULOS PÚBLICOS</b>									<b>88,57%</b>	<b>43.084.914,30</b>	
<b>ARTIGO 7º, INCISO IV, ALÍNEA "A" - FUNDOS RENDA FIXA (LIVRE)</b>											
BRADESCO ASSET MANAGEMENT	03.359.411/0001-90	BRADESCO PREMIUM FI RENDA FIXA REFERENCIADO DI	0,01%	0,03	0,54%	99,60%	2,56%	3.011.720,31	6,19%	6.722.517.924,18	0,04%
CEF	03.737.206/0001-97	CAIXA BRASIL FI RENDA FIXA REFERENCIADO DI LP	0,02%	0,03	0,54%	95,69%	2,55%	474.321,48	0,98%	6.460.903.640,43	0,01%
BRADESCO ASSET MANAGEMENT	08.702.798/0001-25	BRADESCO INSTITUCIONAL IMA-B FIC RENDA FIXA	6,07%	0,72	3,67%	0,01%	11,05%	2.076.516,68	4,27%	1.461.000.733,18	0,14%
<b>Sub-total ARTIGO 7º, INCISO IV, ALÍNEA "A" - FUNDOS RENDA FIXA (LIVRE)</b>									<b>11,43%</b>	<b>5.562.558,47</b>	
<b>Sub-total Renda Fixa</b>									<b>100,00%</b>	<b>48.647.472,77</b>	
<b>Total</b>									<b>100%</b>	<b>48.647.472,77</b>	



**TERNA**

Cliente: BURITAMA - SP  
Data Início: 30/11/2017

Data Extrato: 31/05/2019  
Índice de comparação: IPCA + 6%

**EXTRATO CONSOLIDADO DE ATIVOS**

**Enquadramento da Carteira**

Artigo	Classe	Valor (R\$)	% Carteira	Política Investimento	Limite Res. 4.664/17
<b>Renda Fixa</b>					
ARTIGO 7º, INCISO I, ALÍNEA "B"	FUNDOS 100% TÍTULOS PÚBLICOS	43.084.914,29	88,57%	90,00%	100,00%
ARTIGO 7º, INCISO IV, ALÍNEA "A"	FUNDOS RENDA FIXA (LIVRE)	5.562.558,47	11,43%	40,00%	40,00%
<b>Total Renda Fixa</b>		<b>48.647.472,76</b>	<b>100,00%</b>		

**Rentabilidades por Artigo em Períodos Fechados (%)**

Artigo	No Mês	No Ano	12 meses	24 meses
ARTIGO 7º, INCISO I, ALÍNEA "B" % do CDI	1,87 344,8	5,77 222,4	12,72 199,7	--
ARTIGO 7º, INCISO IV, ALÍNEA "A" % do CDI	1,09 310,8	5,11 196,9	10,52 165,1	--

**Ganhos Financeiros**

Artigo	Estratégia	Ganho Bruto (R\$)
ARTIGO 7º, INCISO I, ALÍNEA "B"		793.808,32
ARTIGO 7º, INCISO IV, ALÍNEA "A"		92.321,71
<b>Total</b>		<b>886.130,03</b>

**Análise da Disponibilidade Financeira**

Período	Valor (R\$)	(%)	Valor Acum. Bruto (R\$)	(%) Acum.
de 0 a 30 dias	48.647.472,77	100	48.647.472,77	100

Handwritten signatures and initials at the bottom of the page, including a large signature and several initials.



**TERNA**

Cliente: BURITAMA - SP  
Data Início: 30/11/2017

Data Extrato: 31/05/2019  
Índice de comparação: IPCA + 6%

**EXTRATO CONSOLIDADO DE ATIVOS**

**Alocação por Estratégia**

- ARTIGO 7º INCISO I, ALÍNEA "B" ( 88,57% )
- ARTIGO 7º INCISO III, ALÍNEA "A" ( 11,43% )

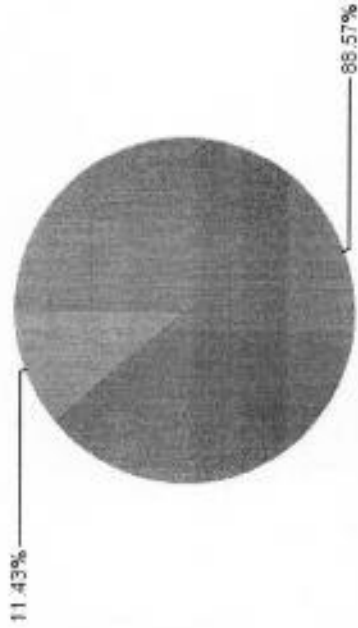

*Handwritten signature*

**Alocação por Gestor**

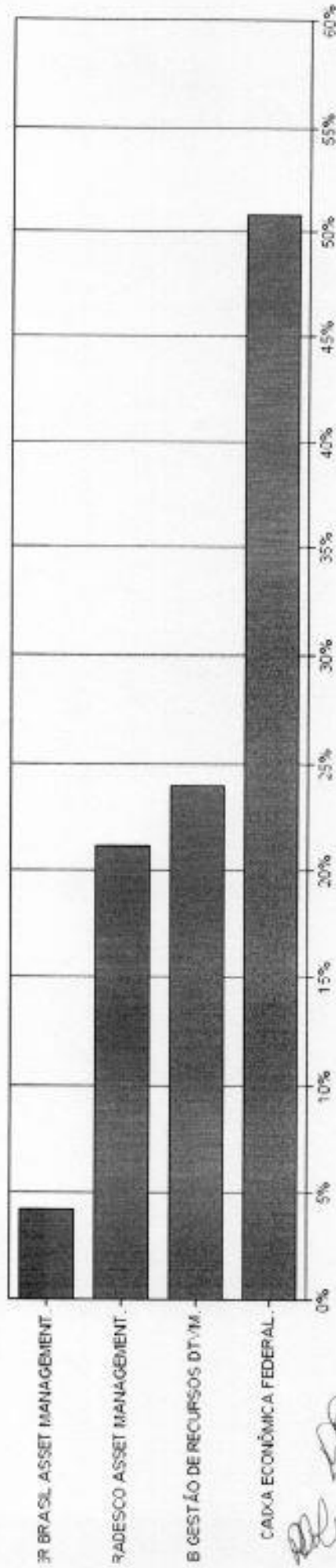

*Handwritten signatures and initials:*  
 P  
 [Signature]  
 [Signature]  
 [Signature]



# TERNA

Cliente: BURITAMA - SP  
Data Início: 30/11/2017

Data Extrato: 31/05/2019  
Índice de comparação: IPCA + 6%

## EXTRATO CONSOLIDADO DE ATIVOS

### Rentabilidades da Carteira

Ano	Jan	Fev	Mar	Abr	Mai	Jun	Jul	Ago	Set	Out	Nov	Dez	Remt. Ano
<b>2017</b>													
IPCA + 6% p.p. Índx	--	--	--	--	--	--	--	--	--	--	--	--	0,66
													0,91
													-0,24
<b>2018</b>													
IPCA + 6% p.p. Índx	0,94	0,54	1,22	0,46	-0,99	0,33	1,21	-0,01	0,22	2,49	0,31	1,09	8,59
	0,80	0,74	0,58	0,71	0,89	3,75	0,84	0,44	0,92	0,96	0,25	0,61	9,92
	0,34	-0,20	0,64	-0,25	-1,08	-1,42	0,37	-0,45	-0,20	1,53	0,06	0,48	-1,33
<b>2019</b>													
IPCA + 6% p.p. Índx	1,58	0,50	0,60	1,05	1,85	--	--	--	--	--	--	--	5,89
	0,83	0,90	1,19	1,06	0,64	--	--	--	--	--	--	--	4,71
	0,75	-0,40	-0,59	-0,01	1,21	--	--	--	--	--	--	--	0,98

### Evolução da Rentabilidade

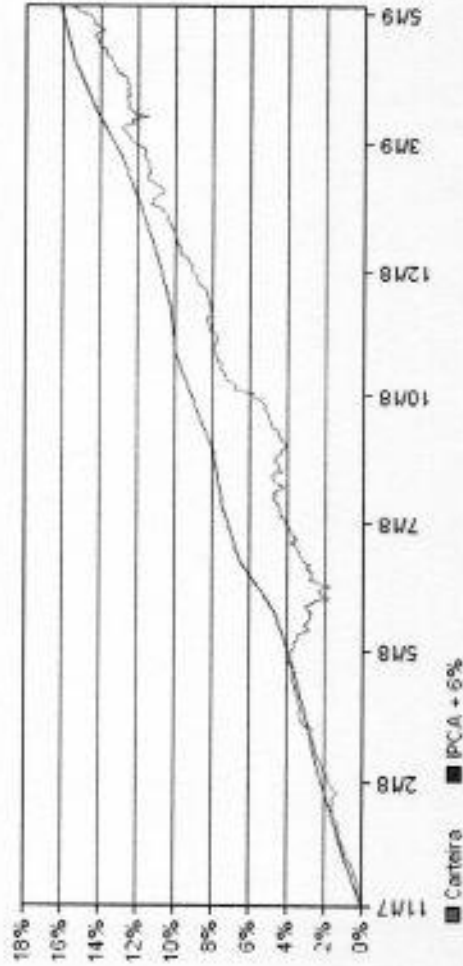

### Rentabilidades Mensais - 12 últimos meses

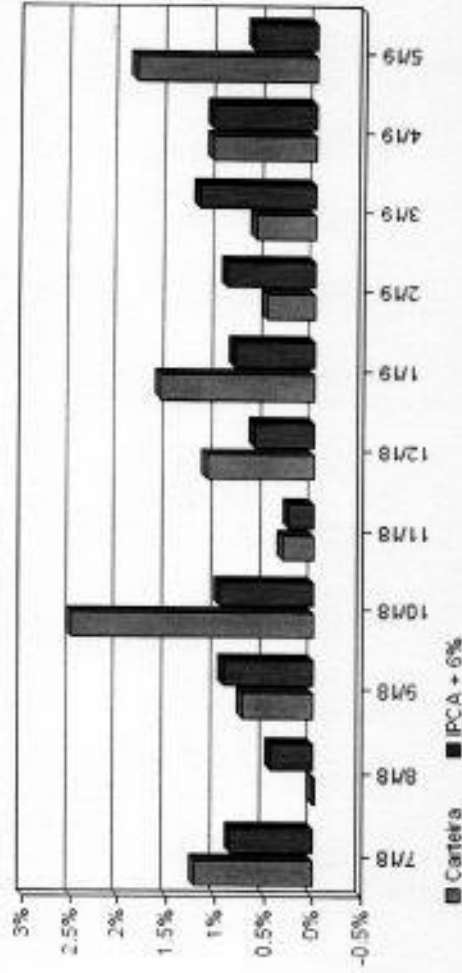

Handwritten signatures and initials:

- Top right: [Signature]
- Middle right: [Signature]
- Bottom right: [Signature]
- Bottom left: [Signature]



**TERNA**

Cliente: BURITAMA - SP  
 Data Início: 30/11/2017

Data Extrato: 31/05/2019  
 Índice de comparação: IPCA + 6%

**EXTRATO CONSOLIDADO DE ATIVOS****Análise de Risco / Retorno da Carteira**

Qtd.	Percl.
8	44,4%
30	55,6%

Período	Carteira	IPCA + 6%	p.p. Indx.	Volat. Anual
03 meses	3,53	2,92	0,6	2,556
06 meses	6,84	5,35	1,5	2,133
12 meses	12,33	10,91	1,4	2,447
24 meses	--	--	--	--
36 meses	--	--	--	--
Desde o início	15,53	16,13	-0,6	2,351

Rentab.	Mês
2,45%	out/18
-0,99%	mai/18

Melhor rentabilidade da Carteira  
 Menor rentabilidade da Carteira

**Análise dos Fundos & Ativos da Carteira**

Fundo / Indexador	No Mês	No Ano	3 meses	6 meses	12 meses	24 meses	36 meses
BB IRF-M 1 TÍTULOS PÚBLICOS FIC RENDA FIXA PREVIDENCIÁRIO Var. do IRF-M 1 p.p.	0,65 -0,05	2,62 -0,10	1,59 -0,07	3,17 -0,12	6,96 -0,23	10,17 -0,34	10,17 -0,34
BRADESCO INSTITUCIONAL IMA-B TÍTULOS PÚBLICOS FIC RENDA FIXA Var. do IMA-B TOTAL p.p.	3,61 -0,05	7,40 -0,14	5,73 -0,10	7,48 -0,14	7,40 -0,14	7,48 -0,14	7,48 -0,14
CAIXA BRASIL IMA-B TÍTULOS PÚBLICOS FI RENDA FIXA LP Var. do IMA-B TOTAL p.p.	3,63 -0,03	10,90 -0,08	5,77 -0,07	12,79 -0,10	23,91 -0,22	26,24 -0,36	26,24 -0,36
CAIXA BRASIL IRF-M 1 TÍTULOS PÚBLICOS FI RENDA FIXA Var. do IRF-M 1 p.p.	0,65 -0,02	2,64 -0,08	1,61 -0,05	3,26 -0,10	7,01 -0,18	10,25 -0,26	10,25 -0,26
BRADESCO IRF-M 1 TÍTULOS PÚBLICOS FI RENDA FIXA Var. do IRF-M 1 p.p.	0,65 -0,02	2,62 -0,11	1,60 -0,06	3,17 -0,13	6,92 -0,27	8,67 -0,34	8,67 -0,34
CAIXA BRASIL IMA-B 5 TÍTULOS PÚBLICOS FI RENDA FIXA LP Var. do IMA-B 5 p.p.	1,37 -0,02	5,36 -0,10	3,25 -0,06	6,83 -0,08	13,03 -0,19	16,57 -0,33	16,57 -0,33
SANTANDER IMA-B INSTITUCIONAL TÍTULOS PÚBLICOS FIC RENDA FIXA LP Var. do IMA-B TOTAL p.p.	3,62 -0,04	10,97 -0,14	5,75 -0,08	12,76 -0,13	23,40 -0,31	26,11 -0,49	26,11 -0,49
CAIXA BRASIL IDKA IPCA 2A TÍTULOS PÚBLICOS FI RENDA FIXA LP Var. do IDKA 2 p.p.	1,06 -0,31	4,70 -0,25	2,82 -0,28	5,91 -0,36	8,05 -1,00	15,44 -1,09	15,44 -1,09



**TERNA**

Cliente: BURITAMA - SP  
Data Início: 30/11/2017

Data Extrato: 31/05/2019  
Índice de comparação: IPCA + 6%

**EXTRATO CONSOLIDADO DE ATIVOS**

**Análise dos Fundos & Ativos da Carteira**

Rentabilidades em Partidos Fechados (%)

Fundo / Indexador	No Mês	No Ano	3 meses	6 meses	12 meses	24 meses	36 meses
BIB INA-B 5 FIC RENDA FIXA PREVIDENCIÁRIO LP Var. do INA-B 5 p.p.	1,37 -0,01	5,37 -0,10	3,25 -0,06	6,79 -0,12	12,98 -0,24	13,96 -0,31	13,96 -0,31
BIB ALOCAÇÃO ATIVA FIC RENDA FIXA PREVIDENCIÁRIO Var. do INA-GERAL TOTAL p.p.	2,02 0,17	4,52 0,10	3,44 0,14	4,52 0,10	4,52 0,10	4,52 0,10	4,52 0,10
BRADESCO PREMIUM FI RENDA FIXA REFERENCIADO 01 % do CDI	0,54 99,50	2,56 98,91	1,53 99,42	3,09 98,82	6,28 98,51	9,64 98,62	9,64 98,02
CAIXA BRASIL FI RENDA FIXA REFERENCIADO 01 LP % do CDI	0,54 98,59	2,55 98,20	1,52 98,60	3,04 98,07	6,22 97,98	9,51 97,28	9,51 97,28
BRADESCO INSTITUCIONAL INA-B FIC RENDA FIXA Var. do INA-B TOTAL p.p.	3,67 0,01	11,05 -0,01	5,75 -0,09	12,94 0,05	23,74 0,01	26,39 -0,21	26,39 -0,21
CDI	0,54	2,59	1,54	3,10	6,37	14,54	29,73
IBOVESPA	0,70	10,40	1,51	8,41	26,42	54,73	100,16
DOLAR COMERCIAL	-0,12	1,70	5,41	2,00	5,45	21,49	9,61
INPC + 6%	0,66	4,94	2,99	5,57	11,04	19,70	21,13
INCA + 6%	0,64	4,21	2,92	5,35	10,91	20,84	32,70

Handwritten signatures and initials in the bottom right corner of the page.



RELAÇÃO DE FÉRIAS VENCIDAS NÃO APOSTILADAS

18/06/2019

Data Base : 18/06/2019

Emitido por: LUCIANA

Matr./Contrato: 15/3 - HÉVERTON CANDIDO DE PAIVA

C.Custo: 01.00.00 - ATIVOS

Cargo: 80 - TESOUREIRO

CTPS: 42384/00240

Dt. Admissão: 02/06/2014

Local: 1 - GERAL

Férias	Período Aquisitivo	Data Limite	Tipo	Saldo	Apost.
	03/05/2017 à 02/05/2018 ✓	03/04/2019	Não Concedida	30	
	03/05/2018 à 02/05/2019	03/04/2020	Não Concedida	30	
Quantidade de Períodos : 2			Saldo Total :	60	

Quantidade Total de Períodos : 2

Quantidade de Total de Contratos : 1

*[Handwritten signatures and initials]*