



# Instituto de Previdência Municipal de Buritama

CNPJ 59.764.258/0001-07

## CONVOCAÇÃO

O Superintendente do IPREM - Instituto de Previdência Municipal de Buritama, com base no art. 23, de Buritama, os membros do Conselho Deliberativo e Fiscal da Lei Complementar nº 16 de 29/11/2006, **CONVOCA** para o dia 19/11/2018, às 09h30min, na sede do IPREM, sito à Rua Joaquim Pereira Rosa nº 600 - Centro, para discutir a seguinte pauta:

- 1- Posição das Aplicações Financeiras em Outubro/2018;
- 2- Rendimentos das Aplicações em Outubro/2018;
- 3- Repasse de Contribuições Previdenciárias e Parcelamento;
- 4- Concessão de Benefícios;
- 5- Contratos e Licitações; e
- 6- Assuntos Gerais.

Buritama/SP, 14 de novembro de 2018.

  
HEVERTON CANDIDO DE PAIVA  
SUPERINTENDENTE

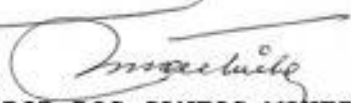
  
SALVADOR DOS SANTOS MOUTINHO  
PRESIDENTE CDF

  
ILSON JOSÉ GARCIA

Conselheiro

  
DOLORES MARIA BUENO

Conselheira

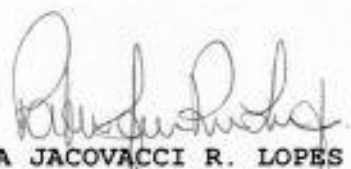
  
PATRÍCIA JACOVACCI R. LOPES

Conselheira

  
LAÍS BACILIERI

Conselheira

Rua Joaquim Pereira Rosa, 600 – Fones (18) 3691-1879 – 3691-2771  
CEP 15290-000 – BURITAMA - SP



# IPREM - Instituto de Previdência Municipal de Buritama

CNPJ 59.764.258/0001-07

Edifício JOSÉ DE MEDEIROS FILHO – “Zé Simbra”

Ata nº 15/2018

## ATA DE REUNIÃO ORDINÁRIA DO CONSELHO DO IPREM

Aos 19 (dezenove) dias do mês de novembro de 2018, às 9h15min, na sede deste Instituto de Previdência Municipal, em atendimento ao disposto no artigo 23 e seguintes da Lei Complementar nº 16/2.006, reuniram-se os membros do Conselho Deliberativo e Fiscal do Iprem. Estavam presentes os seguintes Conselheiros: Salvador dos Santos Moutinho, Ison José Garcia, Patrícia Jacovacci Rodrigues Lopes, Dolores Maria Bueno e o Superintendente do IPREM Heverton Candido de Paiva. Iniciando a reunião, justificando ausência da Conselheira Laís Bacilieri, que está realizando curso em Brasília/DF. Assim, passou a pauta da ordem do dia, tempestivamente comunicada aos senhores Conselheiros, constavam os seguintes assuntos a serem analisado: **1 – Informações das Aplicações Financeiras em Outubro/2018; 2 – Rendimentos das Aplicações em Outubro/2018; 3- Repasse de Contribuições Previdenciárias e Parcelamento; 4- Concessão de Benefícios; 5- Contratos e Licitações; 6 – Assuntos Gerais.** Item 1 – O Superintendente promoveu a exposição do Relatório de Análise e Enquadramento emitido pela empresa Terna Capital que presta serviço de consultoria financeira ao Instituto, demonstrando o posicionamento das aplicações financeiras em Outubro/2018, relatório este anexo a ata. **Item 2** – O Superintendente apresentou o boletim financeiro datado em 31/10/2018 (**anexo**), que demonstra a carteira de investimentos no valor de **R\$ 44.089.124,20 (quarenta e quatro milhões oitenta e nove mil cento e vinte e quatro reais e vinte centavos)** e disponibilidades financeiras no valor de **R\$ 17.889,68 (dezesete mil oitocentos e oitenta e nove reais e sessenta e oito centavos)**, demonstrando um total geral de **R\$ 44.107.013,88 (quarenta e quatro milhões cento e sete mil treze reais e oitenta e oito centavos)**. O relatório de investimento demonstra os percentuais de rentabilidade nos Fundos de Investimentos no mês supracitado, onde se encontram alocados os recursos do Instituto de conformidade com as planilhas anexas que fazem parte integrante desta ata, esclarecendo que as aplicações tiveram retorno positivo de **R\$ 1.070.103,96 (um milhão e setenta mil**

Rua Joaquim Pereira Rosa, 600 – Fones (18) 3691-1879 – 3691-2771  
CEP 15290-000 – BURITAMA - SP



# IPREM - Instituto de Previdência Municipal de Buritama

CNPJ 59.764.258/0001-07

## Edifício JOSÉ DE MEDEIROS FILHO – “Zé Simbra”

cento e três reais e noventa e seis centavos). **Item 3-** Quanto ao repasse das contribuições previdenciárias (**segurados, patronal e taxa de custo**) e **parcelamento**, foi exibido as guias de recolhimento, **esclarecendo que se encontram devidamente recolhidas pela Municipalidade**. **Item 4-** Não houve concessão de novos benefícios. **Item 5** – Na sequência, foi apresentado para os Conselheiros os Termos de Contratos e Aditamentos que se encerram no mês de Dezembro/2018, tais como: **GRIFON BRASIL ASSESSORIA LTDA – EPP** (Serviços Técnicos Especializados em Adm. Pública – informações de publicações no diário oficial); **FOUR INFO COMÉRCIO E DESENVOLVIMENTO DE SOFTWARE LTDA** (Cessão de Uso de Software para Gerenciamento de Dados Previdenciários – sistema de cálculo de benefícios); **SINDPLUS ADMINISTRADORA DE CARTÕES, SERVIÇOS DE CADASTRO E COBRANÇA LTDA – EPP** (Prestação de Serviços Especializados na Administração e Gerenciamento de Fornecimento de Documentos de Legitimação na Forma de Cartões – Ticket); **TERNA CAPITAL – CONSULTORIA EM INVESTIMENTOS LTDA** (Prestação de Serviços de Consultoria em Investimentos); **LIAMAR FATIMA DE OLIVIERA** (Prestação de Serviços de Limpeza); **AGNALDO TEIXEIRA MENDES** (Prestação de Serviços Médicos na Área da Medicina do Trabalho – perícias médicas) - Aberta a discussão. **Após análise da solicitação dos serviços apresentados, tendo em vista a necessidade dos serviços para o bom andamento da administração e atendimento ao servidores públicos, os Conselheiros aprovaram por unanimidade as contratações, sendo por aditamento aos termos já existentes, sendo que em nos novos termos deverá proceder as cotações ou o que se fizer necessário conforme exigência da legislação vigente (carta convite, pregão, etc..), ressaltando que, a serventia deverá observar os índices de correção estipulados em cada termo.** **Item 6** – Em seguida, o Superintendente apresentou aos Conselheiros a datas propostas para os pagamentos dos ativos, inativos e pensionistas do IPREM referente ao 13º e dezembro/2018, sendo **13º** no dia **14/12/2018** e salário competência **12/2018** em **27/12/2018**. Aberta a discussão. **Os Conselheiros aprovaram por unanimidade as datas propostas.** Prosseguindo, o Superintendente solicitou aos Conselheiros autorização para o pagamento de 03 (três) inscrições para participação no 5º Seminário Temático da Apeprem: “As novas ferramentas de gestão para o RPPS”, que ocorrerá na cidade de São José do Rio Preto/SP, nos dias 04 e 05/12 conforme



# IPREM - Instituto de Previdência Municipal de Buritama

CNPJ 59.764.258/0001-07

## Edifício JOSÉ DE MEDEIROS FILHO – “Zé Simbra”

comunicado anexo. Aberta a discussão. Os Conselheiros aprovaram por unanimidade as inscrições, sendo 02 (duas) destinadas aos servidores do IPREM, Heverton Candido de Paiva (Superintendente) e Luciana Marçal (Agente Previdenciário e membro do Comitê de Investimentos), e uma ao Sr. Ilson José Garcia (membro do Conselho Deliberativo e Fiscal). Na sequência, foi comunicado aos Conselheiros bloqueio no recebimento do Comprev para o mês em referência em decorrência do índice de proporcionalidade. Contudo a serventia está providenciando as medidas para liberação, tendo em vista que ainda possui vários processos pendentes de análises perante o INSS. Por fim, realizou exposição dos balancetes das receitas e despesas e conciliação bancária referente ao mês de outubro/2018. Assinam à presente ata:

HEVERTON CANDIDO DE PAIVA  
SUPERINTENDENTE

  
SALVADOR DOS SANTOS MOUTINHO  
PRESIDENTE CDF

  
ILSON JOSÉ GARCIA  
Conselheiro

  
PATRÍCIA JACOVACCI R. LOPES  
Conselheira

  
DOLORES MARIA BUENO  
Conselheira



Período: 31/10/2018 até 31/10/2018

Conta	Descrição	Unid. Organizacional Município de Buritama		Unid. Gestora CONSOLIDAÇÃO GERAL	
		Saldo Anterior	Depósitos	Retiradas	Saldo Atual
<b>Caixa</b>					
3024	CAIXA - Iprem	1.553,38 D	1.553,38	3.106,76	0,00
	<b>SubTotal</b>	<b>1.553,38 D</b>	<b>1.553,38</b>	<b>3.106,76</b>	<b>0,00</b>
<b>Movimento</b>					
3827	001/16764/63633-9 - Banco do Brasil S/A - Comprev	0,00	1.612,34	1.612,34	0,00
30267	1676-4/100128-0 - Banco do Brasil S/A - Geral	12.116,31 D	40.975,74	36.527,16	16.564,89 D
3834	237/21121/7500-0 Banco Bradesco S/A. - Geral	29.465,16 D	28.405,09	56.810,18	1.060,07 D
3837	4243/100-9/Caixa Economica Federal - BURITAMA	292.429,73 D	271.988,08	564.153,09	264,72 D
	<b>SubTotal</b>	<b>334.011,20 D</b>	<b>142.981,25</b>	<b>659.102,77</b>	<b>17.889,68 D</b>
<b>Fundo de Renda Fixa</b>					
3843	BB PREV. RENDA FIXA IRF-M 1 TIT. PÚBLICOS - Comprev	1.250.369,15 D	11.654,49	0,00	1.262.023,64 D
38	CAIXA FI BRASIL IRF-M 1 TÍT. PÚBLICOS	2.010.335,34 D	21.414,18	0,00	2.039.749,52 D
385	CAIXA FI BRASIL IMA-B 5 TIT. PUB. RF LP	11.799.167,21 D	362.682,17	0,00	12.161.849,38 D
3894	CAIXA FI BRASIL IRF-M 1 TIT. PUB. - C/C 22-1	98.458,01 D	920,68	0,00	99.378,69 D
29986	SANTANDER FIC FI IMA-B INST. TIT. PUB. RF LP	1.667.058,06 D	118.561,41	0,00	1.785.629,47 D
30268	BB PREV. RENDA FIXA IRF-M 1 TIT. PÚBLICOS -	2.089.215,34 D	19.530,67	0,00	2.108.746,01 D
41433	BB PREVIDENCIÁRIO RENDA FIXA IMA-B 5 LP	6.665.971,46 D	198.206,16	0,00	6.864.177,62 D
41435	BRADESCO FI RENDA FIXA IRF-M 1 TÍTULOS PÚBLICOS	838.808,14 D	7.781,60	0,00	846.589,74 D
	<b>SubTotal</b>	<b>26.427.394,51 D</b>	<b>740.751,36</b>	<b>0,00</b>	<b>27.168.145,87 D</b>
<b>Fundo de Renda Fixa Referenciado</b>					
3838	BRADESCO FI RENDA FIXA IMA-B	1.695.417,08 D	125.910,25	0,00	1.821.327,33 D
3842	CAIXA FI BRASIL IDKA IPCA 2A TP RF LP	7.978.737,75 D	166.336,02	0,00	8.145.073,77 D
3902	BRADESCO FI REFERENCIADO DI PREMIUM	6.917.470,90 D	37.106,33	0,00	6.954.577,23 D
	<b>SubTotal</b>	<b>16.591.625,73 D</b>	<b>329.352,60</b>	<b>0,00</b>	<b>16.920.978,33 D</b>
	<b>Total Geral</b>	<b>43.354.584,82 D</b>	<b>1.414.638,59</b>	<b>662.209,53</b>	<b>44.107.013,88 D</b>



De: Apeprem <apeprem@apeprem.com.br>  
Enviado em: quarta-feira, 21 de novembro de 2018 08:42  
Para: ipremsuperintendente@terra.com.br  
Assunto: 5º Seminário Temático da Apeprem: As novas ferramentas de gestão para o RPPS - Faça a sua inscrição!

Caso não esteja visualizando, [acesse o preview aqui.](#)

Apeprem Informa - 21 de Novembro de 2018

## 5º Seminário Temático da Apeprem: As novas ferramentas de gestão para o RPPS

O **5º Seminário Temático da Associação Paulista de Entidades de Previdência do Estado e Municípios** buscará apresentar e debater as novas ferramentas de gestão para os RPPS, trazendo a discussão para a região noroeste do Estado de São Paulo.

Para isto, a APEPREM buscou na grade de palestras congregar temas que estejam em evidência e discussão para os Regimes Próprios de Previdência Social e que ofereçam instrumentos efetivos na constante melhoria da gestão previdenciária.

**Local:** São José do Rio Preto - SP

**Datas:** 04 e 05 de dezembro de 2018

**PARTICIPE!**

**FAÇA A SUA INSCRIÇÃO >**

ay  
RPP  
RPP  
RPP



**TERRA**  
INVESTIMENTOS

Cliente: BURITAMA - SP  
Data Início: 30/11/2017

Data Extrato: 31/10/2018  
Índice de comparação: IPCA + 6%

**EXTRATO CONSOLIDADO DE ATIVOS**

Gestor		CNPJ	Ativos		Vol*	VAR	Méa	% Índice	Ano	Valor(R\$) (31/10/2018)	% Carteira	PL do Fundo	% no PL do Fundo
<b>Renda Fixa</b>													
<b>ARTIGO 7º, INCISO I, ALÍNEA "B" - FUNDOS 100% TÍTULOS PÚBLICOS</b>													
88 GESTÃO DE RECURSOS DTVM		13.328.882/0001-35	88 IRF-M 1 TÍTULOS PÚBLICOS FIC RENDA FIXA PREVIDENCIÁRIO		0,55%	0,08	0,93%	0,02%	5,44%	3.370.769,46	7,65%	12.885.890.277,28	0,03%
CEF		10.740.670/0001-06	CAIXA BRASIL IRF-M 1 TÍTULOS PÚBLICOS FI RENDA FIXA		0,55%	0,08	0,94%	0,02%	5,67%	2.139.128,19	4,85%	10.282.041.339,97	0,01%
BRADESCO ASSET MANAGEMENT		11.484.558/0001-06	BRADESCO IRF-M 1 TÍTULOS PÚBLICOS FI RENDA FIXA		0,57%	0,09	0,80%	-0,02%	4,78%	846.589,74	1,92%	1.717.634.720,61	0,05%
CEF		11.060.913/0001-10	CAIXA BRASIL IPA-B 5 TÍTULOS PÚBLICOS FI RENDA FIXA LP		3,05%	0,35	3,10%	-0,00%	8,03%	12.161.849,39	27,58%	9.298.896.034,42	0,13%
SANTANDER		14.504.578/0001-90	SANTANDER IPA-B INSTITUCIONAL TÍTULOS PÚBLICOS FIC RENDA FIXA LP		5,49%	0,61	7,11%	-0,03%	9,98%	1.785.629,47	4,05%	614.993.137,90	0,20%
CEF		14.386.926/0001-71	CAIXA BRASIL IDKA IPCA 2A TÍTULOS PÚBLICOS FI RENDA FIXA LP		2,53%	0,28	2,08%	0,14%	7,91%	8.145.073,77	18,47%	6.974.089.348,73	0,12%
88 GESTÃO DE RECURSOS DTVM		03.543.447/0001-03	BIB IPA-B 5 FIC RENDA FIXA PREVIDENCIÁRIO LP		3,03%	0,35	3,07%	-0,03%	8,57%	6.864.179,61	15,57%	2.859.621.968,16	0,24%
<b>Sub-total ARTIGO 7º, INCISO I, ALÍNEA "B" - FUNDOS 100% TÍTULOS PÚBLICOS</b>											<b>80,10%</b>	<b>35.313.219,64</b>	
<b>ARTIGO 7º, INCISO IV, ALÍNEA "A" - FUNDOS RENDA FIXA (LIVRE)</b>													
BRADESCO ASSET MANAGEMENT		03.399.411/0001-90	BRADESCO PREMIUM FI RENDA FIXA REFERENCIADO DE		0,03%	0,03	0,54%	98,79%	5,31%	5.954.577,26	35,77%	7.898.846.795,17	0,09%
BRADESCO ASSET MANAGEMENT		08.702.798/0001-25	BRADESCO INSTITUCIONAL JMA-B FIC RENDA FIXA		5,75%	0,63	7,43%	0,28%	9,93%	1.821.327,33	4,13%	3.195.772.333,52	0,15%
<b>Sub-total ARTIGO 7º, INCISO IV, ALÍNEA "A" - FUNDOS RENDA FIXA (LIVRE)</b>											<b>19,90%</b>	<b>8.775.904,58</b>	
<b>Sub-total Renda Fixa</b>											<b>100,00%</b>	<b>44.089.124,22</b>	
<b>Total</b>											<b>100%</b>	<b>44.089.124,22</b>	

*(Handwritten signatures and initials)*

Cliente: BURITAMA - SP  
Data Início: 30/11/2017

Data Extrato: 31/10/2018  
Índice de comparação: IPCA + 6%

**EXTRATO CONSOLIDADO DE ATIVOS**

Enquadramento da Carteira					
Artigo	Classe	Valor (R\$)	% Carteira	Política Investimento	Limite Res. 4.604/17
<b>Renda Fixa</b>					
ARTIGO 7º, INCISO I, ALÍNEA "B"	FUNDOS 100% TÍTULOS PÚBLICOS	35.313.219,65	80,10%	100,00%	100,00%
ARTIGO 7º, INCISO IV, ALÍNEA "A"	FUNDOS RENDA FIMA (LIVRE)	8.775.904,59	19,90%	40,00%	40,00%
<b>Total Renda Fixa</b>		<b>44.089.124,24</b>	<b>100,00%</b>		

**Rentabilidades por Artigo em Períodos Fechados (%)**

Artigo	No Mês	No Ano	12 meses	24 meses
ARTIGO 7º, INCISO I, ALÍNEA "B"	2,64	7,38	--	--
% do CDI	493,6	137,1	--	--
ARTIGO 7º, INCISO IV, ALÍNEA "A"	1,89	5,92	--	--
% do CDI	348,6	110,0	--	--

**Ganhos Financeiros**

Artigo	Valor (R\$)	Política Investimento	Limite Res. 4.604/17
ARTIGO 7º, INCISO I, ALÍNEA "B"	907.087,36	100,00%	100,00%
ARTIGO 7º, INCISO IV, ALÍNEA "A"	163.016,59	40,00%	40,00%
<b>Total</b>	<b>1.070.103,94</b>		

**Análise da Disponibilidade Financeira**

Período	Valor (R\$)	(%)	Valor Acum. Bruto (R\$)	(%) Acum.
de 0 a 30 dias	44.089.124,22	100	44.089.124,22	100

*Handwritten signatures and initials:*  
 - Signature: [Handwritten Name]  
 - Initials: [Handwritten Initials]  
 - Mark: [Handwritten Mark]





**TERNA**

Cliente: BURITAMA - SP  
Data Início: 30/11/2017

Data Extrato: 31/10/2019  
Índice de comparação: IPCA + 6%

**EXTRATO CONSOLIDADO DE ATIVOS**

**Alocação por Estratégia**

- ARTIGO 7º INCISO I, ALÍNEA "B" ( 80,10% )
- ARTIGO 7º INCISO IV, ALÍNEA "A" ( 19,90% )

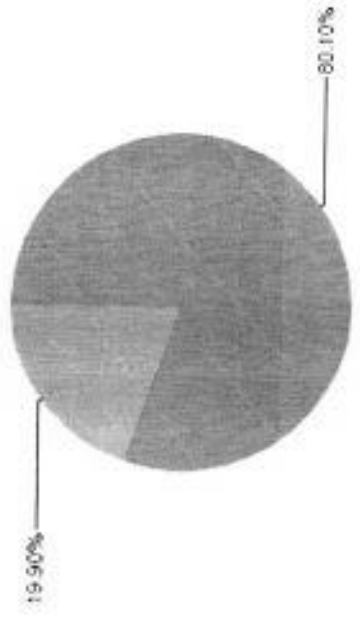

**Alocação por Gestor**

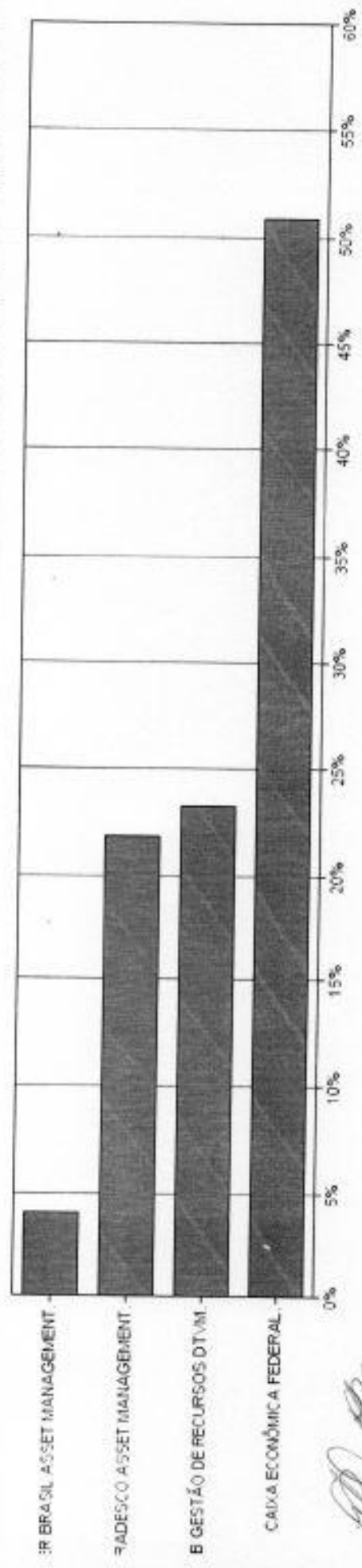

*Handwritten signatures and initials:*  
 - Top left: *ay*  
 - Middle: *BR*  
 - Middle right: *de*  
 - Bottom right: *R*



**TECORA**

Cliente: BURITAMA - SP  
Data Início: 30/11/2017

Data Extrato: 31/10/2018  
Índice de comparação: IPCA + 6%

**EXTRATO CONSOLIDADO DE ATIVOS**

**Rentabilidades da Carteira**

Ano	Jan	Fev	Mar	Abr	Mai	Jun	Jul	Ago	Set	Out	Nov	Dez	Rent. Anos
2017													
IPCA + 6%													0,66
p.p. Índx													0,91
2018													-0,24
IPCA + 6%	0,94	0,54	1,22	0,46	-0,99	0,33	1,21	-0,01	0,72	2,49			7,09
p.p. Índx	0,80	0,74	0,20	0,71	0,89	3,75	0,84	0,44	0,92	1,05			9,07
	0,14	-0,20	0,64	-0,25	-1,88	-1,42	0,37	-0,45	-0,20	1,43			-1,08

**Evolução da Rentabilidade**

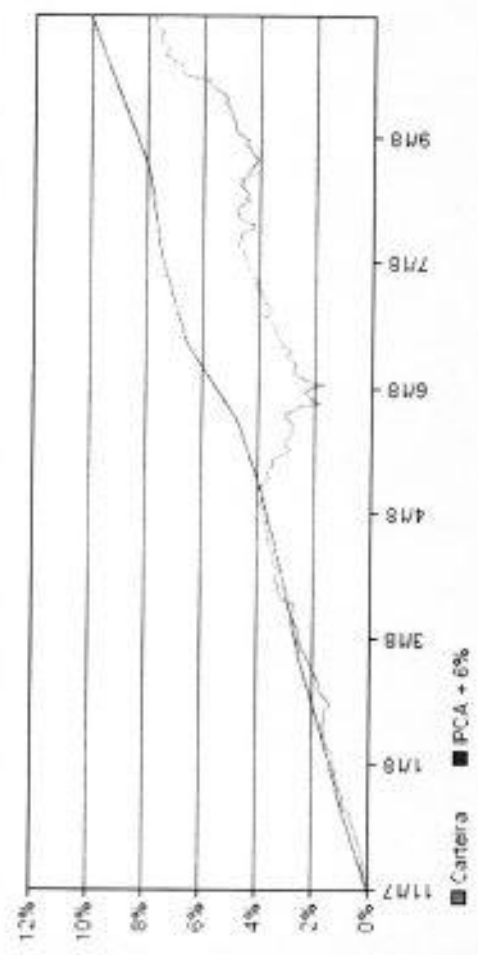

**Rentabilidades Mensais - 12 últimos meses**

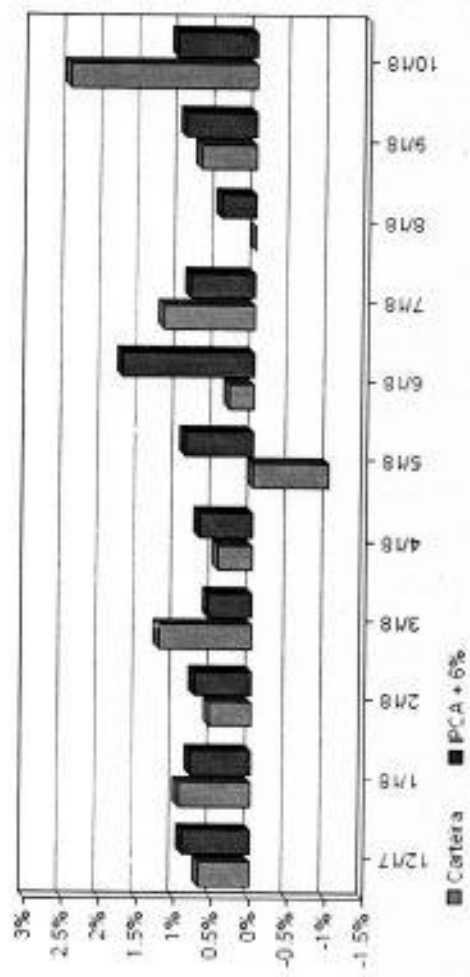

*Handwritten signatures and initials:*  
 [Signature]  
 [Signature]  
 [Signature]



**TERNNA**

Cliente: BURITAMA - SP  
Data Início: 30/11/2017

Data Extrato: 31/10/2018  
Índice de comparação: IPCA + 6%

**EXTRATO CONSOLIDADO DE ATIVOS**

**Análise de Risco / Retorno da Carteira**

Qtid.	Perct.
4	36,4%
7	63,6%

Rentab.	Mês
2,49%	04/18
-0,99%	05/18

Período	Rentabilidade (%)			Veloc. Anual
	Carteira	IPCA + 6%	p.p. Índic.	
03 meses	3,22	2,44	0,8	2,551
06 meses	3,78	6,04	-2,3	2,810
12 meses	--	--	--	--
24 meses	--	--	--	--
36 meses	--	--	--	--
Desde o início	7,80	10,06	-2,3	2,202

**Análise dos Fundos & Ativos da Carteira**

Fundo / Indexador	Rentabilidades em Períodos Fechados (%)						
	No Mês	No Ano	3 meses	6 meses	12 meses	24 meses	36 meses
BB TRF-N 1 TÍTULOS PÚBLICOS FIC RENDA FIXA PREVIDENCIÁRIO Var. do IRF-M 1 p.p.	0,93	5,04	1,93	3,32	6,23	6,23	6,23
CAIXA BRASIL IRF-M 1 TÍTULOS PÚBLICOS FI RENDA FIXA Var. do IRF-M 1 p.p.	0,94	5,07	1,04	3,25	6,27	6,27	6,27
BRADISCO IRF-N 1 TÍTULOS PÚBLICOS FI RENDA FIXA Var. do IRF-M 1 p.p.	0,90	4,78	1,91	3,20	4,70	4,78	4,78
CAIXA BRASIL IMA-B 5 TÍTULOS PÚBLICOS FI RENDA FIXA LP Var. do IMA-B 5 p.p.	3,10	8,03	3,70	3,90	8,97	8,97	8,97
SANTANDER IMA-B INSTITUCIONAL TÍTULOS PÚBLICOS FIC RENDA FIXA LP Var. do IMA-B TOTAL p.p.	7,11	-0,20	-0,05	-0,12	-0,22	-0,22	-0,22
CAIXA BRASIL IDCA IPCA 24 TÍTULOS PÚBLICOS FI RENDA FIXA LP Var. do IDCA 2 p.p.	2,08	7,91	3,27	3,89	8,85	8,85	8,85
BB IMA-B 5 FIC RENDA FIXA PREVIDENCIÁRIO LP Var. do IMA-B 5 p.p.	3,07	6,57	3,70	4,01	6,57	6,57	6,57
BRADISCO PREMIUM FI RENDA FIXA REFERENCIADO DI % do CDI	0,54	5,31	1,56	3,13	5,87	5,87	5,87
	98,79	98,62	98,59	97,92	98,59	98,59	98,59

*Handwritten signatures and initials:*  
 - Top left: "ay"  
 - Middle: "BRADISCO"  
 - Right: "P"  
 - Bottom right: "R"



**TERNÁ**

Cliente: BURITAMA - SP  
Data Início: 30/11/2017

Data Extrato: 31/10/2018  
Índice de comparação: IPCA + 6%

**EXTRATO CONSOLIDADO DE ATIVOS**

**Análise dos Fundos & Ativos da Carteira**

Rentabilidades em Períodos Fechados (%)

Fundo / Indexador	No Mês	No Ano	3 meses	6 meses	12 meses	24 meses	36 meses
BRADESCO INSTITUCIONAL IMA-B FIC RENDIA FIXA	7,43	9,93	6,50	4,93	10,86	10,86	10,86
Var. do IMA-B TOTAL p.p.	0,29	-0,30	-0,00	-0,26	-0,28	-0,28	-0,28
CDI	0,54	5,38	1,59	3,20	6,55	18,28	35,03
IBOVESPA	20,19	14,43	10,35	1,52	27,65	34,66	90,60
DOLAR COMERCIAL	-7,15	12,39	-0,99	6,80	13,45	16,87	-3,66
IPCA + 6%	0,51	8,27	1,80	5,50	9,75	18,44	36,20
IPCA + 6%	1,05	9,07	2,44	6,04	10,68	20,68	37,96

Handwritten signatures and initials:

- Signature: *[Handwritten Signature]*
- Initials: *[Handwritten Initials]*
- Initials: *[Handwritten Initials]*