



**ATA DE REUNIÃO ORDINÁRIA DO CONSELHO DELIBERATIVO DO IPREM**

Aos vinte e três dias do mês de outubro de dois mil e vinte, às 9h5min, em atendimento ao disposto no artigo 24, da Lei Complementar Municipal nº 186/2.019, reuniram-se os membros do Conselho Deliberativo do IPREM. Constatam como presentes: **DOLORES MARIA BUENO, ILSON JOSÉ GARCIA, LUCIO ROBERTO FUZETTE, ADEMAR ANTONIO MACENO, LAIS BACILIERI ORTIZ,** e o Superintendente **HEVERTON CANDIDO DE PAIVA.** De início, foi apresentando os assuntos em pauta. **1- Informações das Aplicações Financeiras em Setembro/2020; 2 - Rendimentos das Aplicações em Setembro/2020; 3- Repasse de Contribuições Previdenciárias e Parcelamento; 4- Concessão de Benefícios; 5- Contratos e Licitações; 6 - Assuntos Gerais; 7- Apresentação da Avaliação Atuarial 2020 e Relatório de Aderência.** **1** – O Superintendente promoveu a exposição do Relatório de Análise e Enquadramento emitido pela empresa Terna Capital que presta serviço de consultoria financeira ao Instituto, demonstrando o posicionamento das aplicações financeiras em setembro/2020, relatório este anexo a ata. **Item 2** – O Superintendente apresentou o boletim financeiro datado em 30/09/2020 (**anexo**), que demonstra o valor total **R\$ 56.916.847,09 (cinquenta e seis milhões novecentos e dezesseis mil oitocentos e quarenta e sete reais e nove centavos).** O relatório de investimento demonstra os percentuais de rentabilidade nos Fundos de Investimentos no mês supracitado, onde se encontram alocados os recursos do Instituto de conformidade com as planilhas anexas que fazem parte integrante desta ata, esclarecendo que as aplicações tiveram retorno negativo de **R\$ 348.239,56 (trezentos e quarenta e oito mil duzentos e trinta e nove reais e cinquenta e seis centavos).** **Item 3-** Quanto ao repasse das contribuições previdenciárias referente a competência setembro de 2020, foram repassadas integralmente pela Prefeitura, Câmara Municipal, Saaemb e IPREM (segurados, patronal e taxa de custo), e parcialmente (parte segurados) pelo Governo do Município de Buritama, inclusive o valor referente a parcela devida do Termo de Parcelamento nº 01662/2013. **Item 4-** Houve concessão de **Pensão por Morte** para Sra. **SONIA MARIA ABELTRAN RIBEIRO** em decorrência do falecimento do segurado (aposentado por idade) **DIRCEU RIBEIRO DA SILVA** em 22/09/2020 (Termo de Concessão nº 04, de 16/10/2020) e reconhecimento ao **Abono de Permanência** ao segurado **JOSÉ MARGONAR** (Resolução nº 28, 28/09/2020). **Item 5** – Conforme deliberado em reunião anterior, foi firmado em 21/10/2020 termo de contrato com a empresa CONSIGNET SISTEMAS LTDA, para serviços de implantação, migração de dados, suporte técnico operacional e manutenção de software digital de gerenciamento e controle de margem consignável e



# IPREM - Instituto de Previdência Municipal de Buritama

CNPJ 59.764.258/0001-07

Edifício JOSÉ DE MEDEIROS FILHO – “Zé Simbra”

gestão de consignações facultativas em folha de pagamento. 6 – Apresentado o balancete de receitas e despesas e as conciliações bancárias referente Setembro/2020. 6.1 – Apresentado decisão do Tribunal de Contas do Estado de São Paulo com relação as contas do IPREM do exercício de 2019. 7 – Foi apresentado pela empresa Brasilis Consultoria, o estudo atuarial 2020 e o estudo de aderência. Aberta discussão. Os membros do Conselho aprovaram a avaliação, devendo cientificar o Ente quanto as implementações das alíquotas dos segurados no percentual de 14%, observado plano de custeio proposto para 2021. Nada mais a tratar, os presentes assinam á presente ata:

**DOLORES MARIA BUENO**

Presidente

**ILSON JOSÉ GARCIA**

Membro

**LUCIO ROBERTO FUZETTE**

Membro

**LAIS BACILIERI ORTIZ**

Membro

**ADEMAR ANTONIO MACENO**

Membro

**HEVERTON CANDIDO DE PAIVA**

Superintendente



# TERNA

Cliente: BURITAMA - SP

Data Início: 30/11/2017

Data Extrato: 30/09/2020

Índice de comparação: IPCA + 5,87%

## EXTRATO CONSOLIDADO DE ATIVOS

Posição de Ativos											
Gestor	CNPJ	Ativos	Vol*	VAR	Mês	% Índice	Ano	Valor( R\$ ) (30/09/2020)	% Carteira	PL do Fundo	% no PL do Fundo
<b>RENDA FIXA</b>											
<b>ARTIGO 7º, INCISO I, ALÍNEA "B" - FUNDOS 100% TÍTULOS PÚBLICOS</b>											
BB GESTÃO DE RECURSOS DTVM	11.328.882/0001-35	BB IRF-M 1 TÍTULOS PÚBLICOS FIC RENDA FIXA PREVIDENCIÁRIO	0,54%	0,07	0,04%	-0,11%	2,83%	3.635.474,29	6,43%	7.413.658.574,68	0,05%
BRADESCO ASSET MANAGEMENT	10.986.880/0001-70	BRADESCO INSTITUCIONAL IMA-B TÍTULOS PÚBLICOS FIC RENDA FIXA	12,73%	1,33	-1,54%	-0,03%	-0,97%	5.409.959,17	9,57%	748.446.123,16	0,72%
CEF	10.740.658/0001-93	CAIXA BRASIL IMA-B TÍTULOS PÚBLICOS FI RENDA FIXA LP	12,79%	1,33	-1,53%	-0,02%	-1,00%	5.283.475,36	9,35%	5.834.527.804,73	0,09%
CEF	10.740.670/0001-06	CAIXA BRASIL IRF-M 1 TÍTULOS PÚBLICOS FI RENDA FIXA	0,53%	0,07	0,13%	-0,02%	2,97%	3.466.644,69	6,13%	10.130.144.603,43	0,03%
BRADESCO ASSET MANAGEMENT	11.484.558/0001-06	BRADESCO IRF-M 1 TÍTULOS PÚBLICOS FI RENDA FIXA	0,54%	0,07	0,03%	-0,12%	2,79%	1.834.617,59	3,25%	805.562.235,52	0,23%
CEF	11.060.913/0001-10	CAIXA BRASIL IMA-B 5 TÍTULOS PÚBLICOS FI RENDA FIXA LP	5,01%	0,55	-0,16%	-0,04%	4,29%	10.528.424,74	18,62%	17.747.142.317,32	0,06%
SANTANDER	14.504.578/0001-90	SANTANDER IMA-B INSTITUCIONAL TÍTULOS PÚBLICOS FIC RENDA FIXA LP	12,77%	1,33	-1,54%	-0,03%	-1,17%	2.218.971,23	3,92%	1.112.978.638,15	0,20%
CEF	14.386.926/0001-71	CAIXA BRASIL IDKA IPCA 2A TÍTULOS PÚBLICOS FI RENDA FIXA LP	4,08%	0,45	0,04%	0,02%	4,84%	9.617.041,03	17,01%	9.208.011.978,57	0,10%
BB GESTÃO DE RECURSOS DTVM	03.543.447/0001-03	BB IMA-B 5 FIC RENDA FIXA PREVIDENCIÁRIO LP	4,98%	0,54	-0,15%	-0,03%	4,30%	3.368.975,96	5,96%	4.406.252.863,92	0,08%
BB GESTÃO DE RECURSOS DTVM	25.078.994/0001-90	BB ALOCAÇÃO ATIVA FIC RENDA FIXA PREVIDENCIÁRIO	6,22%	0,66	-0,75%	-0,16%	1,86%	5.621.398,01	9,94%	10.452.752.168,75	0,05%
<b>Sub-total ARTIGO 7º, INCISO I, ALÍNEA "B" - FUNDOS 100% TÍTULOS PÚBLICOS</b>									<b>90,18%</b>	<b>50.984.982,09</b>	
<b>ARTIGO 7º, INCISO IV, ALÍNEA "A" - FUNDOS RENDA FIXA (LIVRE)</b>											
BRADESCO ASSET MANAGEMENT	08.702.798/0001-25	BRADESCO INSTITUCIONAL IMA-B FIC RENDA FIXA	13,29%	1,39	-1,60%	-0,09%	-0,80%	5.549.654,14	9,82%	1.950.918.734,76	0,28%
<b>Sub-total ARTIGO 7º, INCISO IV, ALÍNEA "A" - FUNDOS RENDA FIXA (LIVRE)</b>									<b>9,82%</b>	<b>5.549.654,14</b>	
<b>Sub-total RENDA FIXA</b>									<b>100,00%</b>	<b>56.534.636,23</b>	
<b>Total</b>									<b>100%</b>	<b>56.534.636,23</b>	

Handwritten signatures and initials in blue ink, including a large signature and the initials 'P' and '230'.



**TERNA**

Cliente: BURITAMA - SP  
Data Início: 30/11/2017

Data Extrato: 30/09/2020  
Índice de comparação: IPCA + 5,87%

**EXTRATO CONSOLIDADO DE ATIVOS**

**Enquadramento da Carteira**

Artigo	Classe	Valor (R\$)	% Carteira	Política Investimento	Limite Res. 4.604/17
<b>RENDA FIXA</b>					
ARTIGO 7º, INCISO I, ALÍNEA "B"	FUNDOS 100% TÍTULOS PÚBLICOS	50.984.982,07	90,18%	100,00%	100,00%
ARTIGO 7º, INCISO IV, ALÍNEA "A"	FUNDOS RENDA FIXA (LIVRE)	5.549.654,15	9,82%	40,00%	40,00%
<b>Total RENDA FIXA</b>		<b>56.534.636,22</b>	<b>100,00%</b>		

**Rentabilidades por Artigo em Períodos Fechados (%)**

Estratégia	No Mês	No Ano	12 meses	24 meses	Ganhos Financeiros	Ganho Bruto (R\$)
ARTIGO 7º, INCISO I, ALÍNEA "B"	-0,49	2,35	4,70	20,89	Estratégia	
% do CDI	-315,3	102,9	132,2	207,7	ARTIGO 7º, INCISO I, ALÍNEA "B"	-257.887,70
ARTIGO 7º, INCISO IV, ALÍNEA "A"	-1,60	0,17	2,89	18,93		
% do CDI	-1.020,6	7,6	81,3	188,2	ARTIGO 7º, INCISO IV, ALÍNEA "A"	-90.351,86
<b>Total</b>						<b>-348.239,56</b>

**Análise da Disponibilidade Financeira**

Período	Valor (R\$)	(%)	Valor Acum. Bruto (R\$)	(%) Acum.
de 0 a 30 dias	56.534.636,23	100	56.534.636,23	100

*[Handwritten signatures and initials in blue ink]*



**TERNA**

Cliente: BURITAMA - SP  
Data Início: 30/11/2017

Data Extrato: 30/09/2020  
Índice de comparação: IPCA + 5,87%

**EXTRATO CONSOLIDADO DE ATIVOS**



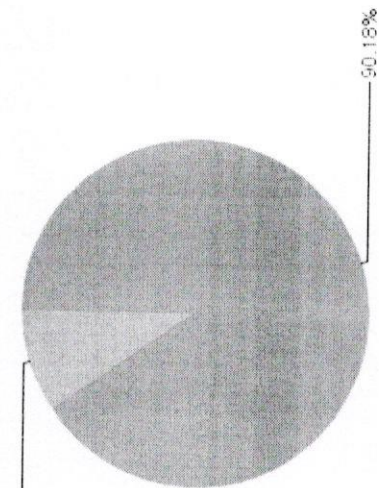

**Alocação por Estratégia**

- ARTIGO 7º, INCISO I, ALÍNEA "B" ( 90,18% )
- ARTIGO 7º, INCISO IV, ALÍNEA "A" ( 9,82% )

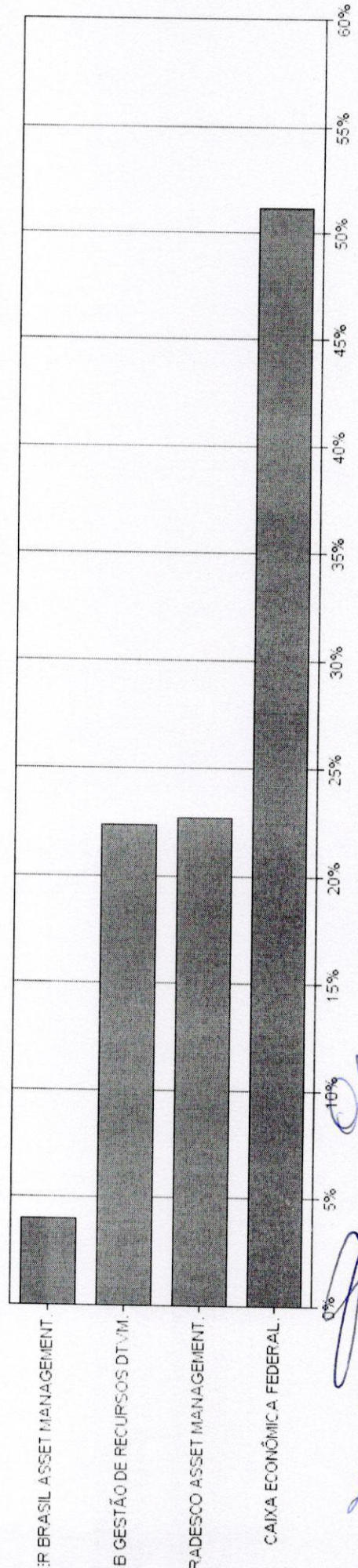

**Alocação por Gestor**

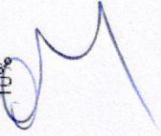



# TERNA

Cliente: BURITAMA - SP

Data Início: 30/11/2017

Data Extrato: 30/09/2020

Índice de comparação: IPCA + 5,87%

## EXTRATO CONSOLIDADO DE ATIVOS

### Rentabilidades da Carteira

Ano	Jan	Fev	Mar	Abr	Mai	Jun	Jul	Ago	Set	Out	Nov	Dez	Rent.Ano
<b>2017</b>													
IPCA + 5,87%													0,66
p.p. Índx													0,90
<b>2018</b>													
IPCA + 5,87%	0,94	0,54	1,22	0,46	-0,99	0,33	1,21	-0,01	0,72	2,49	0,31	1,09	8,59
p.p. Índx	0,79	0,73	0,57	0,70	0,88	1,74	0,83	0,43	0,91	0,95	0,24	0,60	9,79
<b>2019</b>													
IPCA + 5,87%	1,58	0,50	0,60	1,05	1,85	2,12	1,02	-0,04	1,88	2,04	-1,01	1,32	13,63
p.p. Índx	0,82	0,89	1,18	1,05	0,63	0,44	0,71	0,51	0,44	0,62	0,97	1,63	10,45
<b>2020</b>													
IPCA + 5,87%	0,40	0,46	-3,20	0,77	1,49	1,27	2,03	-0,46	-0,60	--	--	--	2,06
p.p. Índx	0,71	0,66	0,57	0,14	0,07	0,74	0,31	-0,65	1,44	1,42	-1,97	-0,31	3,18
	-0,31	-0,20	-3,77	0,63	1,41	0,53	1,15	-1,18	-1,57	--	--	--	5,59
													-3,53

### Evolução da Rentabilidade

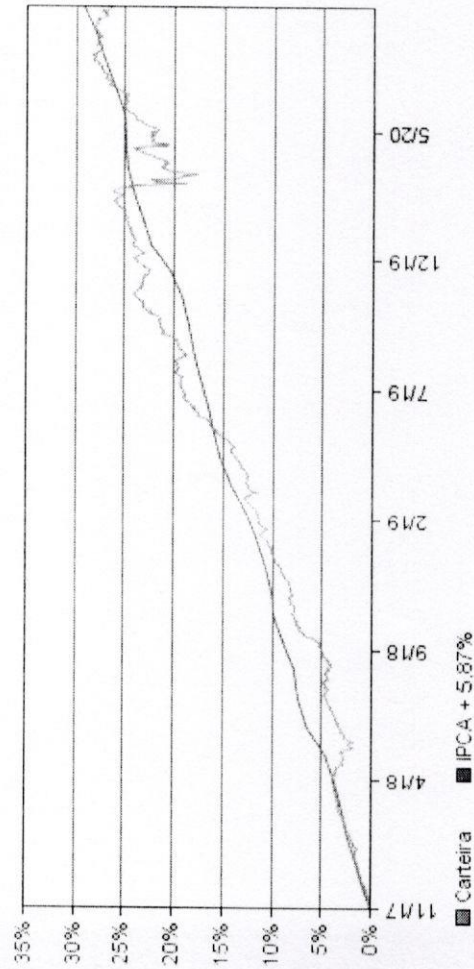

### Rentabilidades Mensais - 12 últimos meses

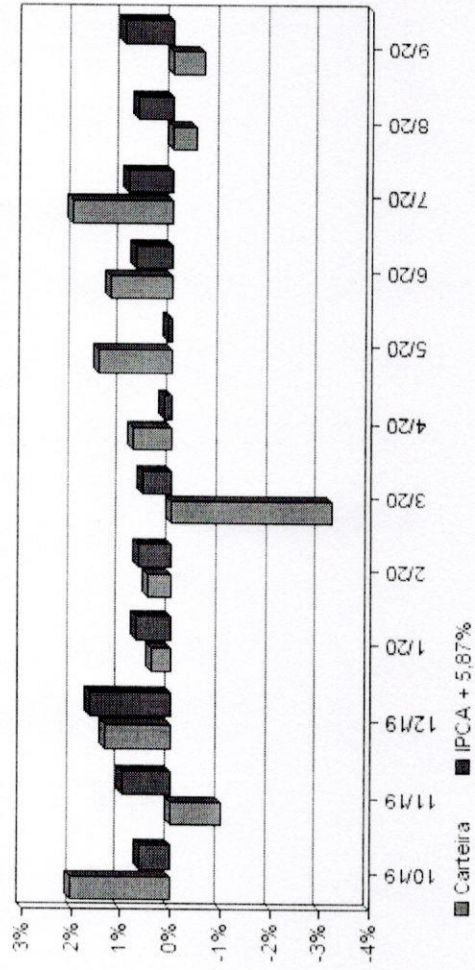

Handwritten signatures and initials in blue ink, including a large signature and several smaller initials.



**TERNA**

Cliente: BURITAMA - SP  
Data Início: 30/11/2017

Data Extrato: 30/09/2020  
Índice de comparação: IPCA + 5,87%

**EXTRATO CONSOLIDADO DE ATIVOS**

**Análise de Risco / Retorno da Carteira**

	Qtd.	Perct.	Período	Rentabilidade (%)		Volat. Anual
				Carteira	IPCA + 5,87%	
Meses acima do Benchmark	16	47,1%	03 meses	0,95	2,59	3,413
Meses abaixo do Benchmark	18	52,9%	06 meses	4,54	3,57	4,928
			12 meses	4,46	9,03	6,583
			24 meses	20,53	18,74	4,937
			36 meses	--	--	--
			Desde o início	26,78	29,19	4,310

	Rentab.	Mês
Maior rentabilidade da Carteira	2,49%	out/18
Menor rentabilidade da Carteira	-3,20%	mar/20

**Análise dos Fundos & Ativos da Carteira**

**Rentabilidades em Períodos Fechados (%)**

Fundo / Indexador	No Mês	No Ano	3 meses	6 meses	12 meses	24 meses	36 meses
BB IRF-M 1 TÍTULOS PÚBLICOS FIC RENDA FIXA PREVIDENCIÁRIO Var. do IRF-M 1 p.p.	0,04 -0,11	2,83 -0,29	0,36 -0,14	1,43 -0,23	4,17 -0,37	11,70 -0,63	17,55 -0,88
BRADESCO INSTITUCIONAL IMA-B TÍTULOS PÚBLICOS FIC RENDA FIXA Var. do IMA-B TOTAL p.p.	-1,54 -0,03	-0,97 -0,26	0,88 -0,08	5,79 -0,18	1,77 -0,34	17,61 -0,68	17,61 -0,68
CAIXA BRASIL IMA-B TÍTULOS PÚBLICOS FI RENDA FIXA LP Var. do IMA-B TOTAL p.p.	-1,53 -0,02	-1,00 -0,28	0,89 -0,07	5,84 -0,12	1,68 -0,43	33,36 -0,78	38,05 -1,10
CAIXA BRASIL IRF-M 1 TÍTULOS PÚBLICOS FI RENDA FIXA Var. do IRF-M 1 p.p.	0,13 -0,02	2,97 -0,15	0,47 -0,04	1,57 -0,10	4,34 -0,21	11,93 -0,39	17,85 -0,59
BRADESCO IRF-M 1 TÍTULOS PÚBLICOS FI RENDA FIXA Var. do IRF-M 1 p.p.	0,03 -0,12	2,79 -0,33	0,34 -0,17	1,42 -0,25	4,14 -0,40	11,61 -0,71	15,90 -0,92
CAIXA BRASIL IMA-B 5 TÍTULOS PÚBLICOS FI RENDA FIXA LP Var. do IMA-B 5 p.p.	-0,16 -0,04	4,29 -0,22	1,21 -0,09	4,96 -0,15	6,91 -0,33	23,18 -0,58	30,19 -0,87
SANTANDER IMA-B INSTITUCIONAL TÍTULOS PÚBLICOS FIC RENDA FIXA LP Var. do IMA-B TOTAL p.p.	-1,54 -0,03	-1,17 -0,45	0,88 -0,08	5,75 -0,21	1,58 -0,53	33,11 -1,03	37,75 -1,40
CAIXA BRASIL IDKA IPCA 2A TÍTULOS PÚBLICOS FI RENDA FIXA LP Var. do IDKA 2 p.p.	0,04 0,02	4,84 -0,57	1,66 -0,33	5,27 -0,15	7,35 -0,65	20,53 -1,35	28,52 -2,35



**TERNA**

Cliente: BURITAMA - SP  
Data Início: 30/11/2017

Data Extrato: 30/09/2020  
Índice de comparação: IPCA + 5,87%

**EXTRATO CONSOLIDADO DE ATIVOS**

**Análise dos Fundos & Ativos da Carteira**

**Rentabilidades em Períodos Fechados (%)**

Fundo / Indexador	No Mês	No Ano	3 meses	6 meses	12 meses	24 meses	36 meses
BB IMA-B 5 FIC RENDA FIXA PREVIDENCIÁRIO LP Var. do IMA-B 5 p.p.	-0,15 -0,03	4,30 -0,20	1,18 -0,11	4,93 -0,17	6,95 -0,29	23,16 -0,59	27,34 -0,77
BB ALOCAÇÃO ATIVA FIC RENDA FIXA PREVIDENCIÁRIO Var. do IMA-GERAL TOTAL p.p.	-0,75 -0,16	1,86 -0,55	0,10 -0,42	3,07 -0,36	3,70 -0,65	13,64 -0,41	13,64 -0,41
BRAPESCO INSTITUCIONAL IMA-B FIC RENDA FIXA Var. do IMA-B TOTAL p.p.	-1,60 -0,09	-0,80 -0,08	0,92 -0,04	6,12 0,15	2,03 -0,08	34,42 0,28	38,71 -0,43
<b>CDI</b>	0,16	2,29	0,51	1,26	3,56	10,06	17,39
<b>IBOVESPA</b>	-4,80	-18,20	-0,48	29,56	-9,68	19,23	27,34
<b>IGPM + 5%</b>	4,77	18,64	10,98	15,28	23,83	34,38	55,19
<b>IPCA + 5,86%</b>	0,97	5,58	2,59	3,57	9,02	18,72	31,27
<b>IPCA + 5,87%</b>	0,97	5,59	2,59	3,57	9,03	18,74	31,31

Handwritten signatures in blue ink, including a large signature and several smaller ones.





Período: 30/09/2020 até 30/09/2020

Unid. Orçamental:  
Município de BuritamaUnid. Gestora:  
CONSOLIDAÇÃO GERAL

Conta	Descrição	Saldo Anterior	Depósitos	Retiradas	Saldo Atual
<b>Caixa</b>					
3824	CAIXA - Iprem	0,00	1.653,85	1.653,85	0,00
	<b>SubTotal</b>	<b>0,00</b>	<b>1.653,85</b>	<b>1.653,85</b>	<b>0,00</b>
<b>Movimento</b>					
3827	001/16764/63633-9 - Banco do Brasil S/A - Compr	0,00	14.058,39	14.058,39	0,00
30267	1676-4/100128-0 - Banco do Brasil S/A - Geral	98,92 D	48.942,04	44.791,55	4.249,41 D
3834	237/21121/7500-0 Banco Bradesco S/A. - Geral	385.633,26 D	379.909,64	759.819,28	5.723,62 D
3837	4243/100-9/Caixa Economica Federal - BURITAMA	14.386,23 D	900.713,32	542.861,69	372.237,86 D
	<b>SubTotal</b>	<b>400.118,41 D</b>	<b>1.343.623,39</b>	<b>1.361.530,91</b>	<b>382.210,89 D</b>
<b>Fundo de Renda Fixa</b>					
3845	BB PREV. RENDA FIXA IRF-M 1 TIT. PÚBLICOS - Com	1.998.092,00 D	845,89	0,00	1.998.937,89 D
3847	BRANDESCO FI RF IMA-B TITULOS PUBLICOS	5.494.555,63 D	0,00	84.596,46	5.409.959,17 D
3852	CAIXA FI BRASIL IRF-M 1 TIT. PÚBLICOS	3.351.972,88 D	4.469,16	0,00	3.356.442,04 D
3854	CAIXA FI BRASIL IMA-B TIT. PÚBLICOS RF	5.365.749,36 D	0,00	82.274,00	5.283.475,36 D
3855	CAIXA FI BRASIL IMA-B 5 TIT. PUB. RF LP	10.547.366,75 D	0,00	18.942,02	10.528.424,73 D
3894	CAIXA FI BRASIL IRF-M 1 TIT. PUB. - C/C 22-3	110.055,90 D	146,73	0,00	110.202,63 D
29986	SANTANDER FIC FI IMA-B INST. TIT. PUB. RF LP	2.253.638,29 D	0,00	34.667,06	2.218.971,23 D
30268	BB PREV. RENDA FIXA IRF-M 1 TIT. PÚBLICOS - 100	1.635.837,05 D	699,35	0,00	1.636.536,40 D
41433	BB PREVIDENCIÁRIO RENDA FIXA IMA-B 5 LP	3.374.160,15 D	0,00	5.184,19	3.368.975,96 D
41435	BRANDESCO FI RENDA FIXA IRF-M 1 TITULOS PÚBLICOS	1.833.908,69 D	708,90	0,00	1.834.617,59 D
42407	BB PREVIDENCIARIO RF ALOCAÇÃO ATIVA	5.664.022,59 D	0,00	42.624,58	5.621.398,01 D
	<b>SubTotal</b>	<b>41.629.359,29 D</b>	<b>6.870,03</b>	<b>268.288,31</b>	<b>41.367.941,01 D</b>
<b>Fundo de Renda Fixa Referenciado</b>					
3838	BRANDESCO FI RENDA FIXA IMA-B	5.640.005,99 D	0,00	90.351,85	5.549.654,14 D
3842	CAIXA FI BRASIL IDKA IPCA 2A TP RF LP	9.613.510,51 D	3.530,54	0,00	9.617.041,05 D
	<b>SubTotal</b>	<b>15.253.516,50 D</b>	<b>3.530,54</b>	<b>90.351,85</b>	<b>15.166.695,19 D</b>
	<b>Total Geral</b>	<b>57.282.994,20 D</b>	<b>1.355.677,81</b>	<b>1.721.824,92</b>	<b>56.916.847,09 D</b>

Handwritten signatures and initials in blue ink, including a large signature at the top, a smaller one below it, and the initials 'LBE' and 'R' at the bottom.