



# IPREM - Instituto de Previdência Municipal de Buritama

CNPJ 59.764.258/0001-07

Edifício JOSÉ DE MEDEIROS FILHO – “Zé Simbra”

Ata nº 05/2020

## ATA DE REUNIÃO ORDINÁRIA DO CONSELHO DELIBERATIVO DO IPREM

Aos vinte e nove dias do mês de abril de dois mil e vinte, às 9h15min, em atendimento ao disposto no artigo 24, da Lei Complementar Municipal nº 186/2.019, reuniram-se os membros do Conselho Deliberativo do IPREM. Em decorrência do isolamento social, devido a pandemia do Coronavírus, a reunião será realizada via whatsapp, colocando aos membros as informações essenciais para que cada um se manifeste dentro do grupo criado para os colegiados do IPREM. Constam como presentes: **PATRICIA JACOVACCI RODRIGUES LOPES, ILSON JOSÉ GARCIA, LUCIO ROBERTO FUZETTE, MARIA CRISTINA NOBRE DOS SANTOS, LAIS BACILIERI ORTIZ**, o Superintendente **HEVERTON CANDIDO DE PAIVA**. **Informações das Aplicações Financeiras em Abril/2020; 2 – Rendimentos das Aplicações em Abril/2020; 3- Repasse de Contribuições Previdenciárias e Parcelamento; 4- Concessão de Benefícios; 5- Contratos e Licitações; 6 – Assuntos Gerais. Item 1 –** O Superintendente promoveu a exposição do Relatório de Análise e Enquadramento emitido pela empresa Terna Capital que presta serviço de consultoria financeira ao Instituto, demonstrando o posicionamento das aplicações financeiras em abril/2020, relatório este anexo a ata. **Item 2 –** O Superintendente apresentou o boletim financeiro datado em 30/04/2020 (**anexo**), que demonstra o valor total **R\$ 53.683.229,69 (cinquenta e três milhões seiscentos e oitenta e três mil duzentos e vinte e nove reais e sessenta e nove centavos)**. O relatório de investimento demonstra os percentuais de rentabilidade nos Fundos de Investimentos no mês supracitado, onde se encontram alocados os recursos do Instituto de conformidade com as planilhas anexas que fazem parte integrante desta ata, esclarecendo que as aplicações tiveram retorno positivo de **R\$ 407.812,24 (quatrocentos e sete mil oitocentos e doze reais e vinte e quatro centavos)**. **Item 3-** Quanto ao repasse das contribuições previdenciárias referente a competência abril de 2020, foram devidamente repassadas pela Prefeitura, Câmara Municipal, Saaemb e IPREM (segurados, patronal e taxa de custo), inclusive o parcelamento devido junto a Prefeitura. Como já mencionado na reunião anterior, a competência março/2020 (patronal e taxa de custo passado) de responsabilidade Governo do Município, as mesmas não foram recolhidas. Através do Ofício nº 44/2020-GS (anexo), protocolado em 05 de maio de 2020, sob nº 1514/2020, foram devidamente cobradas. Em resposta, através do Ofício nº 77/2020

Rua Joaquim Pereira Rosa, 600 – Fones (18) 3691-1879 – 3691-2771  
CEP 15290-000 – BURITAMA - SP



# IPREM - Instituto de Previdência Municipal de Buritama

CNPJ 59.764.258/0001-07

## Edifício JOSÉ DE MEDEIROS FILHO – “Zé Simbra”

(anexo), o município aduz que está buscando alternativas, a fim de submeter proposta legal de regularização ou ainda quitação do referido débito o mais breve possível. O Superintendente informou que foi sancionada em 27 de maio de 2020, a Lei Complementar nº 173, que estabelece o Programa Federativo de Enfrentamento ao Coronavírus SARS-CoV-2 (Covid-19), altera a Lei Complementar nº 101, de 4 de maio de 2000, e dá outras providências. Em atenção ao §2º, do art. 9º da referida Lei, traz que mediante lei municipal específica, o Município poderá suspender o pagamento das contribuições patronais de 1º de março a 31 de dezembro de 2020. Aberto para discussão. Após análise, os membros do Conselho solicitaram ao Superintendente o acompanhamento dos procedimentos internos junto ao Executivo, para verificar se ocorrerá o envio de projeto de lei conforme exposto, sendo comunicado a este colegiado na próxima reunião.

**Item 4-** Foi concedida **Aposentadoria por Tempo de Contribuição – Magistério** para **IRENE PATRICIO FLORINDO**, (Resolução nº 13, de 30/04/2020), **SANDRA ELENA FERNANDES MARTINHO PEREIRA** (Resolução nº 14, de 30/04/2020), ambas a partir de 07 de abril de 2020, **Aposentadoria Por Tempo de Contribuição** para **APARECIDA DE SOUZA DÃO** (Resolução nº 15, de 30/04/2020), a partir de 13 de maio de 2020 e **Aposentadoria por Idade** para **MARCIA DAMAZIO DE OLIVEIRA PALMA** (Resolução nº 16, de 04/05/2020), a partir de 13 de maio de 2020. Ainda, **Pensão por Morte** para Sra. **NAIR BATISTA BORGES PABLOS**, em decorrência do segurado aposentado, Sr. **DIONISIO CANOVAS PABLOS**, em 24 de março de 2020.

**Item 5 –** Foi solicitado autorização para efetivação do contrato particular de serviços e intermediação de terceiros junto a empresa MEDICAL EXPRESS CARD LTDA, com a finalidade de adesão dos servidores ativos, aposentados e pensionistas do IPREM. Os Conselheiros autorizaram por unanimidade. Não houve efetivação de novos contratos e aditamentos no período. Porém, tendo em vista que o termo de contrato para serviços e desenvolvimento de website que se dará em 10 de junho de 2020, não sendo possível realizar mais aditamentos conforme inciso IV, do art. 57, da Lei 8.666/93. **Assim, por se tratar de serviço de extrema importância para essa Autarquia, proporcionando serviços e transparência por meio digital para todos os segurados, o Conselho autoriza a realização de cotação e posterior contratação junto a empresa que apresentar menor preço, devendo observar os limites da lei de licitações, bem como o percentual de taxa de administração para o exercício.**

**6 –** Na sequência o Superintendente apresentou a sentença que aprovou as Contas Anuais, Concessão de Aposentadorias e Pensões do IPREM no exercício de 2018. **6.1 –** Apresentado o balancete de receitas e despesas e as conciliações bancárias referente abril/2020. **6.2 –** Em atenção a decisão nos autos do processo nº 1001690-23.2018.8.26.0097, foi realizado apostilamento para revisão da renda mensal inicial do benefício da segurada Tania Mara Sachsida Tirapeli. Apresentado o processo na sua integralidade aos Conselheiros. Os membros deram

Rua Joaquim Pereira Rosa, 600 – Fones (18) 3691-1879 – 3691-2771  
CEP 15290-000 – BURITAMA - SP

*Handwritten signatures and initials in blue ink.*



# IPREM - Instituto de Previdência Municipal de Buritama

CNPJ 59.764.258/0001-07

## Edifício JOSÉ DE MEDEIROS FILHO – “Zé Simbra”

favorável ao apostilamento conforme determina a sentença nos autos supracitados. **6.3** - Ainda visando melhor precaução aos servidores da unidade e preservando o atendimento pela carga horária legal, o horário de funcionamento do Instituto permanece de forma direta, das 7h até as 15h30min, com intervalo de 30min. Os Conselheiros se manifestaram favoravelmente as alterações. Nada mais a tratar, os presentes assinam á presente ata:

**PATRICIA JACOVACCI RODRIGUES LOPES**

Presidente

**ILSON JOSÉ GARCIA**

Membro

**LUCIO ROBERTO FUZETTE**

Membro

**MARIA CRISTINA NOBRE SANTOS**

Membro

**LAÍS BACILIERI ORTIZ**

Membro

**HEVERTON CANDIDO DE PAIVA**

Superintendente



Período: 30/04/2020 até 30/04/2020

Conta	Descrição	Unid. Orçamental Município de Buritama		Unid. Gestora: CONSOLIDAÇÃO GERAL	
		Saldo Anterior	Depósitos	Retiradas	Saldo Atual
<b>Caixa</b>					
3824	CAIXA - Iprem	0,00	1.897,26	1.897,26	0,00
	<b>SubTotal</b>	<b>0,00</b>	<b>1.897,26</b>	<b>1.897,26</b>	<b>0,00</b>
<b>Movimento</b>					
3827	001/16764/63633-9 - Banco do Brasil S/A - Compr	0,00	14.381,05	14.381,05	0,00
30267	1676-4/100128-0 - Banco do Brasil S/A - Geral	697,41 D	43.325,77	39.009,79	5.013,39 D
3834	237/21121/7500-0 Banco Bradesco S/A. - Geral	371.539,69 D	366.077,87	732.155,74	5.461,82 D
3837	4243/100-9/Caixa Economica Federal - BURITAMA	18.815,91 D	186.682,61	204.865,22	633,30 D
	<b>SubTotal</b>	<b>391.053,01 D</b>	<b>610.467,30</b>	<b>990.411,80</b>	<b>11.108,51 D</b>
<b>Fundo de Renda Fixa</b>					
3845	BB PREV. RENDA FIXA IRF-M 1 TIT. PÚBLICOS - Com	1.901.232,98 D	7.809,96	0,00	1.909.042,94 D
3847	BRADESCO FI RF IMA-B TITULOS PUBLICOS	5.114.037,04 D	65.041,52	0,00	5.179.078,56 D
3852	CAIXA FI BRASIL IRF-M 1 TÍT. PÚBLICOS	165.000,00 D	499,72	3.500,00	161.999,72 D
3854	CAIXA FI BRASIL IMA-B TIT. PÚBLICOS RF	4.991.806,75 D	65.049,69	0,00	5.056.856,44 D
3855	CAIXA FI BRASIL IMA-B 5 TIT. PUB. RF LP	9.540.246,06 D	44.387,09	0,00	9.584.633,15 D
3894	CAIXA FI BRASIL IRF-M 1 TIT. PUB. - C/C 22-3	108.503,43 D	470,10	0,00	108.973,53 D
29986	SANTANDER FIC FI IMA-B INST. TIT. PUB. RF LP	2.098.270,04 D	26.369,89	0,00	2.124.639,93 D
30268	BB PREV. RENDA FIXA IRF-M 1 TIT. PÚBLICOS - 100	1.618.423,76 D	6.678,75	0,00	1.625.102,51 D
41433	BB PREVIDENCIÁRIO RENDA FIXA IMA-B 5 LP	3.210.563,15 D	15.619,82	0,00	3.226.182,97 D
41435	BRADESCO FI RENDA FIXA IRF-M 1 TÍTULOS PÚBLICOS	3.684.249,08 D	15.992,10	0,00	3.700.241,18 D
42407	BB PREVIDENCIARIO RF ALOCAÇÃO ATIVA	5.453.988,41 D	49.772,97	0,00	5.503.761,38 D
	<b>SubTotal</b>	<b>37.886.320,70 D</b>	<b>297.691,61</b>	<b>3.500,00</b>	<b>38.180.512,31 D</b>
<b>Fundo de Renda Fixa Referenciado</b>					
3838	BRADESCO FI RENDA FIXA IMA-B	5.229.571,79 D	71.183,28	0,00	5.300.755,07 D
3842	CAIXA FI BRASIL IDKA IPKA 2A TP RF LP	9.135.970,90 D	38.902,01	0,00	9.174.872,91 D
3901	CAIXA FI BRASIL DI REFERENCIADO DI LONGO PRAZO	1.015.945,55 D	35,34	0,00	1.015.980,89 D
	<b>SubTotal</b>	<b>15.381.488,24 D</b>	<b>110.120,63</b>	<b>0,00</b>	<b>15.491.608,87 D</b>
	<b>Total Geral</b>	<b>53.658.861,95 D</b>	<b>1.020.176,80</b>	<b>995.809,06</b>	<b>53.683.229,69 D</b>

*ADL*

*[Handwritten signatures]*



# TERNA

Cliente: BURITAMA - SP

Data Início: 30/11/2017

Data Extrato: 30/04/2020

Índice de comparação: IPCA + 6%

## EXTRATO CONSOLIDADO DE ATIVOS

Gestor		CNPJ	Ativos				Posição de Ativos				Valor (R\$)	% Carteira	PL do Fundo	% no PL do Fundo
Renda Fixa			Vol*	VAR	Mês	% Índice	Ano		(30/04/2020)					
<b>ARTIGO 7º, INCISO I, ALÍNEA "B" - FUNDOS 100% TÍTULOS PÚBLICOS</b>														
BB GESTÃO DE RECURSOS DTVM	11.328.882/0001-35	BB IRF-M 1 TÍTULOS PÚBLICOS FIC RENDA FIXA PREVIDENCIÁRIO	0,53%	0,08	0,41%	-0,03%	1,79%		3.534.145,46	6,58%	7.168.032.689,23	0,05%		
BRADESCO ASSET MANAGEMENT	10.986.880/0001-70	BRADESCO INSTITUCIONAL IMA-B TÍTULOS PÚBLICOS FIC RENDA FIXA	12,27%	1,31	1,27%	-0,04%	-5,20%		5.179.078,56	9,65%	710.454.935,91	0,73%		
CEF	10.740.658/0001-93	CAIXA BRASIL IMA-B TÍTULOS PÚBLICOS FI RENDA FIXA LP	12,33%	1,31	1,30%	-0,01%	-5,25%		5.056.856,44	9,42%	5.880.207.997,15	0,09%		
CEF	10.740.670/0001-06	CAIXA BRASIL IRF-M 1 TÍTULOS PÚBLICOS FI RENDA FIXA	0,52%	0,08	0,43%	-0,01%	1,82%		270.973,30	0,50%	10.765.141.210,50	0,00%		
BRADESCO ASSET MANAGEMENT	11.484.558/0001-06	BRADESCO IRF-M 1 TÍTULOS PÚBLICOS FI RENDA FIXA	0,53%	0,08	0,41%	-0,03%	1,78%		3.700.241,18	6,89%	900.254.306,47	0,41%		
CEF	11.060.913/0001-10	CAIXA BRASIL IMA-B 5 TÍTULOS PÚBLICOS FI RENDA FIXA LP	4,95%	0,55	0,47%	-0,02%	-0,18%		9.584.633,14	17,86%	9.104.032.681,09	0,11%		
SANTANDER	14.504.578/0001-90	SANTANDER IMA-B INSTITUCIONAL TÍTULOS PÚBLICOS FIC RENDA FIXA LP	12,31%	1,31	1,26%	-0,06%	-5,37%		2.124.639,93	3,96%	1.212.263.386,57	0,18%		
CEF	14.386.926/0001-71	CAIXA BRASIL IDKA IPCA 2A TÍTULOS PÚBLICOS FI RENDA FIXA LP	3,97%	0,44	0,43%	-0,15%	0,02%		9.174.872,90	17,09%	8.182.089.077,85	0,11%		
BB GESTÃO DE RECURSOS DTVM	03.543.447/0001-03	BB IMA-B 5 FIC RENDA FIXA PREVIDENCIÁRIO LP	4,92%	0,54	0,49%	-0,00%	-0,12%		3.226.182,97	6,01%	4.608.504.106,72	0,07%		
BB GESTÃO DE RECURSOS DTVM	25.078.994/0001-90	BB ALOCAÇÃO ATIVA FIC RENDA FIXA PREVIDENCIÁRIO	6,03%	0,66	0,91%	0,05%	-0,28%		5.503.761,38	10,25%	10.512.346.440,60	0,05%		
<b>Sub-total ARTIGO 7º, INCISO I, ALÍNEA "B" - FUNDOS 100% TÍTULOS PÚBLICOS</b>										<b>47.355.385,26</b>	<b>88,23%</b>			
<b>ARTIGO 7º, INCISO IV, ALÍNEA "A" - FUNDOS RENDA FIXA (LIVRE)</b>														
CEF	03.737.206/0001-97	CAIXA BRASIL FI RENDA FIXA REFERENCIADO DI LP	0,29%	0,05	0,00%	1,22%	0,79%		1.015.980,89	1,89%	4.876.604.207,95	0,02%		
BRADESCO ASSET MANAGEMENT	08.702.798/0001-25	BRADESCO INSTITUCIONAL IMA-B FIC RENDA FIXA	12,82%	1,37	1,36%	0,05%	-5,25%		5.300.755,07	9,88%	1.856.360.049,61	0,29%		
<b>Sub-total ARTIGO 7º, INCISO IV, ALÍNEA "A" - FUNDOS RENDA FIXA (LIVRE)</b>										<b>6.316.735,96</b>	<b>11,77%</b>			
<b>Total</b>										<b>53.672.121,22</b>	<b>100,00%</b>			
<b>Sub-total Renda Fixa</b>										<b>53.672.121,22</b>	<b>100%</b>			

**EXTRATO CONSOLIDADO DE ATIVOS**

Artigo	Classe	Enquadramento da Carteira		
		Valor(R\$)	% Carteira	Política Investimento

<b>Renda Fixa</b>				
ARTIGO 7º, INCISO I, ALÍNEA "B"	FUNDOS 100% TÍTULOS PÚBLICOS	47.355.385,26	88,23%	100,00%
ARTIGO 7º, INCISO IV, ALÍNEA "A"	FUNDOS RENDA FIXA (LIVRE)	6.316.735,97	11,77%	40,00%
<b>Total Renda Fixa</b>		<b>53.672.121,23</b>	<b>100,00%</b>	<b>40,00%</b>

**Rentabilidades por Artigo em Períodos Fechados (%)**

Estratégia	No Ano			24 meses	
	No Mês	No Ano	12 meses	12 meses	24 meses

ARTIGO 7º, INCISO I, ALÍNEA "B" % do CDI	0,72 253,3	-1,24 -95,2	7,93 152,4	18,08 152,2	18,08 152,2
ARTIGO 7º, INCISO IV, ALÍNEA "A" % do CDI	1,14 400,2	-4,45 -341,2	6,31 121,2	15,10 127,2	15,10 127,2

Ganhos Financeiros	
Estratégia	Ganho Bruto (R\$)

ARTIGO 7º, INCISO I, ALÍNEA "B"	336.593,59
ARTIGO 7º, INCISO IV, ALÍNEA "A"	71.218,51
<b>Total</b>	<b>407.812,20</b>

**Análise da Disponibilidade Financeira**

Período	Valor (R\$)	(%)	Valor Acum. Bruto (R\$)	(%) Acum.
---------	-------------	-----	-------------------------	-----------

de 0 a 30 dias	53.672.121,22	100	53.672.121,22	100
----------------	---------------	-----	---------------	-----

*[Handwritten signatures and initials]*

**EXTRATO CONSOLIDADO DE ATIVOS**

**Alocação por Estratégia**

- ARTIGO 7º, INCISO I, ALÍNEA "B" ( 88,23% )
- ARTIGO 7º, INCISO IV, ALÍNEA "A" ( 11,77% )

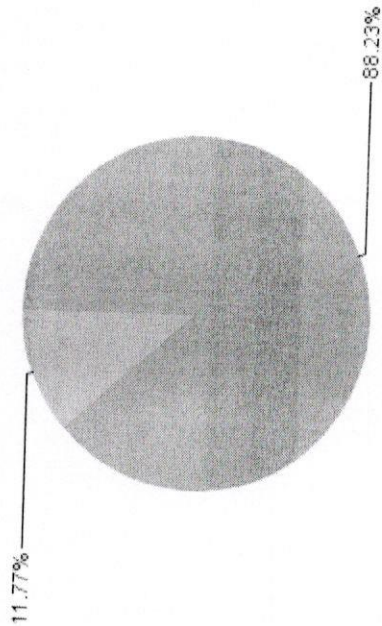

**Alocação por Gestor**

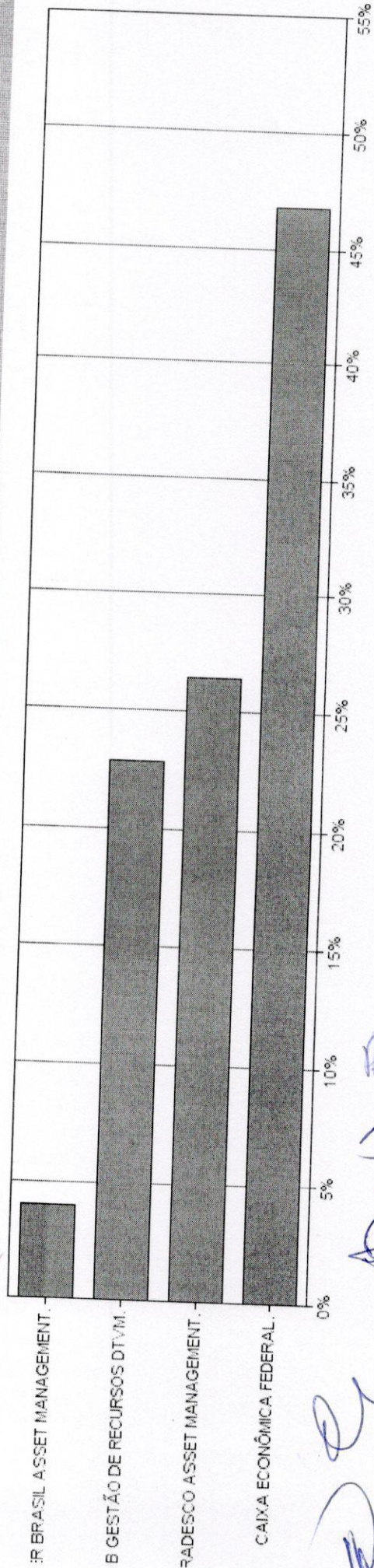

*(Handwritten signatures and initials)*



# TERNA

Cliente: BURITAMA - SP

Data Início: 30/11/2017

Data Extrato: 30/04/2020

Índice de comparação: IPCA + 6%

## EXTRATO CONSOLIDADO DE ATIVOS

### Rentabilidades da Carteira

Ano	Jan	Fev	Mar	Abr	Mai	Jun	Jul	Ago	Set	Out	Nov	Dez	Rent. Ano
2017													
IPCA + 6%													
P.p. Índx													0,66
2018													
IPCA + 6%	0,94	0,54	1,22	0,46	-0,99	0,33	1,21	-0,01	0,72	2,49	0,31	0,91	0,91
P.p. Índx	0,80	0,74	0,58	0,71	0,89	1,75	0,84	0,44	0,92	0,96	0,25	-0,24	-0,24
2019													
IPCA + 6%	1,58	0,50	0,60	1,05	1,85	2,12	1,02	-0,04	1,88	2,04	-1,01	1,09	8,59
P.p. Índx	0,83	0,90	1,19	1,06	0,64	0,45	0,72	0,62	0,45	0,63	0,98	0,61	9,92
2020													
IPCA + 6%	0,40	0,46	-3,20	0,77	1,21	1,67	0,30	-0,66	1,43	1,41	-1,98	-0,32	3,04
P.p. Índx	-0,32	0,67	-3,78	0,15									-1,62
		-0,21		0,62									2,14
													-3,76

### Evolução da Rentabilidade

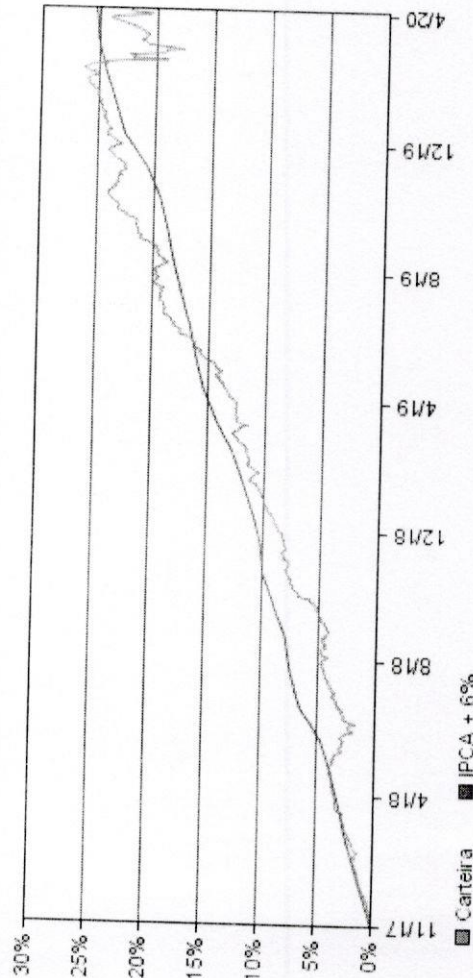

### Rentabilidades Mensais - 12 últimos meses

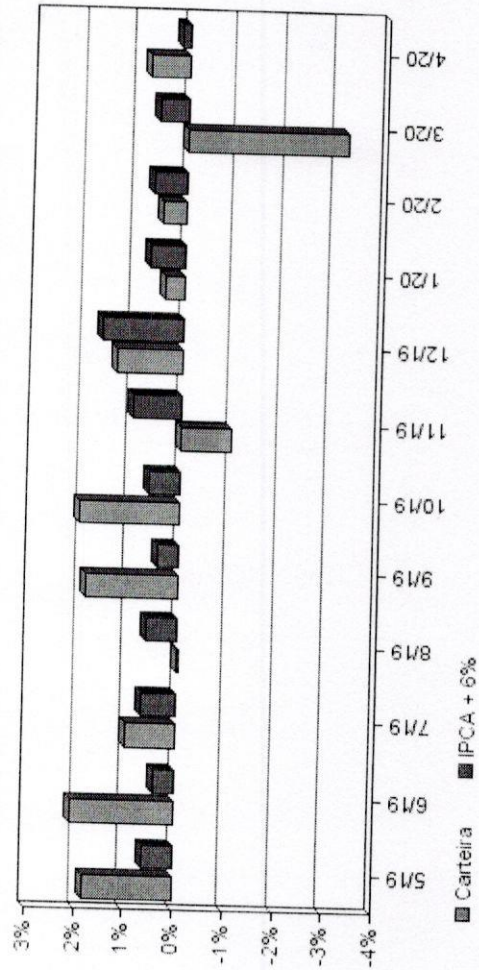

Handwritten signatures and initials in blue ink, including a large signature and several smaller initials.





# TERNA

Cliente: BURITAMA - SP  
Data Início: 30/11/2017

Data Extrato: 30/04/2020  
Índice de comparação: IPCA + 6%

## EXTRATO CONSOLIDADO DE ATIVOS

### Análise de Risco / Retorno da Carteira

	Período	Rentabilidade (%)			Volat. Anual
		Carteira	IPCA + 6%	p.p. Índx.	
Meses acima do Benchmark	03 meses	-2,01	1,41	-3,4	12,349
Meses abaixo do Benchmark	06 meses	-1,33	4,83	-6,2	8,799
	12 meses	7,73	8,57	-0,8	6,399
	24 meses	17,64	20,71	-3,1	4,859
	36 meses	--	--	--	--
	Desde o início	22,20	25,28	-3,1	4,450

Qtd.	Perct.
13	44,8%
16	55,2%

Rentab.	Mês
2,49%	out/18
-3,20%	mar/20

Maior rentabilidade da Carteira  
Menor rentabilidade da Carteira

### Análise dos Fundos & Ativos da Carteira

Fundo / Indexador	Rentabilidades em Períodos Fechados (%)						
	No Mês	No Ano	3 meses	6 meses	12 meses	24 meses	36 meses
BB IRF-M 1 TÍTULOS PÚBLICOS FIC RENDA FIXA PREVIDENCIÁRIO Var. do IRF-M 1 p.p.	0,41 -0,03	1,79 -0,09	1,37 -0,07	2,51 -0,14	6,31 -0,29	13,19 -0,53	16,37 -0,64
BRADESCO INSTITUCIONAL IMA-B TÍTULOS PÚBLICOS FIC RENDA FIXA Var. do IMA-B TOTAL p.p.	1,27 -0,04	-5,20 -0,12	-5,42 -0,10	-5,72 -0,17	8,54 -0,39	12,59 -0,50	12,59 -0,50
CAIXA BRASIL IMA-B TÍTULOS PÚBLICOS FI RENDA FIXA LP Var. do IMA-B TOTAL p.p.	1,30 -0,01	-5,25 -0,17	-5,48 -0,15	-5,82 -0,27	8,47 -0,47	25,17 -0,75	32,13 -0,91
CAIXA BRASIL IRF-M 1 TÍTULOS PÚBLICOS FI RENDA FIXA Var. do IRF-M 1 p.p.	0,43 -0,01	1,82 -0,07	1,39 -0,04	2,55 -0,10	6,39 -0,21	13,32 -0,40	16,53 -0,48
BRADESCO IRF-M 1 TÍTULOS PÚBLICOS FI RENDA FIXA Var. do IRF-M 1 p.p.	0,41 -0,03	1,78 -0,11	1,35 -0,08	2,49 -0,16	6,30 -0,31	13,10 -0,62	14,76 -0,67
CAIXA BRASIL IMA-B 5 TÍTULOS PÚBLICOS FI RENDA FIXA LP Var. do IMA-B 5 p.p.	0,47 -0,02	-0,18 -0,09	-0,72 -0,08	0,68 -0,18	8,37 -0,30	18,91 -0,56	24,62 -0,69
SANTANDER IMA-B INSTITUCIONAL TÍTULOS PÚBLICOS FIC RENDA FIXA LP Var. do IMA-B TOTAL p.p.	1,26 -0,06	-5,37 -0,29	-5,60 -0,27	-5,88 -0,33	8,37 -0,56	24,95 -0,96	31,89 -1,15
CAIXA BRASIL IDKA IPCA 2A TÍTULOS PÚBLICOS FI RENDA FIXA LP Var. do IDKA 2 p.p.	0,43 -0,15	0,02 -0,55	-0,44 -0,47	1,13 -0,67	7,34 -1,27	17,02 -1,82	22,61 -2,25

**EXTRATO CONSOLIDADO DE ATIVOS**

**Análise dos Fundos & Ativos da Carteira**

**Rentabilidades em Períodos Fechados (%)**

Fundo / Indexador	No Mês	No Ano	3 meses	6 meses	12 meses	24 meses	36 meses
BB IMA-B 5 FIC RENDA FIXA PREVIDENCIÁRIO LP Var. do IMA-B 5 p.p.	0,49 -0,00	-0,12 -0,03	-0,67 -0,03	0,76 -0,10	8,48 -0,19	19,01 -0,46	21,94 -0,54
BB ALOCAÇÃO ATIVA FIC RENDA FIXA PREVIDENCIÁRIO Var. do IMA-GERAL TOTAL p.p.	0,91 0,05	-0,28 -0,14	-0,76 -0,06	-0,26 -0,30	8,60 0,13	11,26 0,05	11,26 0,05
CAIXA BRASIL FI RENDA FIXA REFERENCIADO DI LP % do CDI	0,00 1,22	0,79 60,82	0,42 45,52	1,46 70,43	4,46 85,79	10,92 91,93	13,78 92,76
BRAPESCO INSTITUCIONAL IMA-B FIC RENDA FIXA Var. do IMA-B TOTAL p.p.	1,36 0,05	-5,25 -0,17	-5,51 -0,18	-5,82 -0,27	8,68 -0,26	25,40 -0,51	32,49 -0,55
<b>CDI</b>	<b>0,28</b>	<b>1,30</b>	<b>0,92</b>	<b>2,07</b>	<b>5,20</b>	<b>11,88</b>	<b>20,96</b>
<b>IBOVESPA</b>	<b>10,25</b>	<b>-30,39</b>	<b>-29,23</b>	<b>-24,92</b>	<b>-16,45</b>	<b>-6,51</b>	<b>23,09</b>
<b>IGPM + 5%</b>	<b>1,19</b>	<b>4,14</b>	<b>3,20</b>	<b>7,48</b>	<b>12,03</b>	<b>27,77</b>	<b>36,65</b>
<b>IPCA + 5,87%</b>	<b>0,14</b>	<b>2,10</b>	<b>1,38</b>	<b>4,77</b>	<b>8,43</b>	<b>20,42</b>	<b>30,95</b>



# Governo do Município de Buritama

Paço Municipal "Nésio Cardoso"

CNPJ 44.435.121/0001-31

Ofício nº 77/2020-GP

Buritama, 28 de maio de 2020.

Ao Senhor

**HEVERTON CÂNDIDO DA SILVA**

DD. Superintendente do IPREM de Buritama

**BURITAMA - SP**

**ASSUNTO: Resposta Ofício IPREM – Of. 044/2020 GS**

Prezado Senhor Superintendente,

Acusamos o recebimento de V. Ofício acima identificado, REQUERENDO o pagamento da contribuição previdenciária referente o mês de março de 2020.

À de se considerar a vossa preocupação na regularização do débito acima apontado, que tinha como valor original com vencimento em abril de 2020, a importância de R\$ 336.430,13, é que conforme o ofício supra citado, já atinge a ordem de R\$ 349.208,49.

Importante, desde já, ressaltar, que o Município, vem honrando impreterivelmente os compromissos firmados junto a este Instituto de Previdência, em relação aos parcelamentos firmados de exercícios anteriores, bem como as competências correntes, buscando sempre manter a sua regularidade, bem como garantir o equilíbrio financeiro e atuarial do IPREM – Instituto de Previdência Municipal de Buritama.



# Governo do Município de Buritama

Paço Municipal "Nésio Cardoso"

CNPJ 44.435.121/0001-31

Ocorre, que nos mês de abril, o Município de Buritama, já sofreu diretamente os reflexos econômicos causados pela **Pandemia do Vírus Covid-19**, principalmente impulsionados pela queda do repasse do ICMS- Imposto sobre Circulação de Mercadorias e Serviços, que teve uma arrecadação de R\$ 855.289,75, contra R\$ 1.306.555,77 no mês período do ano anterior, tendo um déficit de mais de R\$ 450.000,00, fato este, que comprometeu a disponibilidade financeira do Município, impossibilitando o pagamento da contribuição de março, que tinha o vencimento no mês de abril, uma vez, que mesmo ainda com a queda, o Município precisava garantir a continuidade dos serviços públicos essenciais, e ainda ações no próprio combate e enfrentamento a pandemia do vírus covid-19, em um momento, que não contava ainda, com nenhum tipo de compensação ou auxílio por parte dos governos estadual e federal.

Assim, como já mencionado em reunião junto a este Instituto, estamos buscando alternativas, a fim de submeter proposta legal de regularização ou ainda quitação do referido débito o mais breve possível.

Sem mais para o presente, e esperando contar com a costumeira atenção de Vossa Senhoria, subscrevemo-nos.

Atenciosamente.

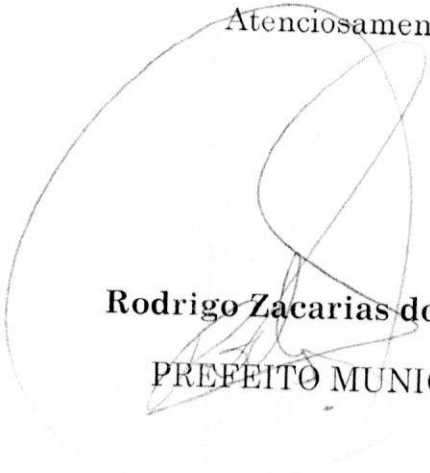
  
Rodrigo Zacarias dos Santos

PREFEITO MUNICIPAL

