



CONVOCAÇÃO

O Presidente do Conselho Deliberativo do IPREM - Instituto de Previdência Municipal de Buritama, com base no § 8º, do art. 24, da Lei Complementar Municipal nº 186/2019, **CONVOCA** os membros do Conselho Deliberativo para o dia **29/11/2019**, às **9h**, na sede do IPREM, sito à Rua Joaquim Pereira Rosa nº 600 - Centro, para discutir a seguinte pauta:

- 1- Posição das Aplicações Financeiras em Outubro/2019;
- 2- Rendimentos das Aplicações em Outubro/2019;
- 3- Repasse de Contribuições Previdenciárias e Parcelamento;
- 4- Concessão de Benefícios;
- 5- Contratos e Licitações; e
- 6- Assuntos Gerais.

Buritama/SP, 26 de novembro de 2019.

PATRÍCIA JACOVACCI RODRIGUES LOPES
PRESIDENTE CDF

ILSON JOSÉ GARCIA
MEMBRO

LUCIO ROBERTO FUZETTE
MEMBRO

MARIA CRISTINA NOBRE SANTOS
MEMBRO

LAÍS BACILIERI
MEMBRO



ATA DE REUNIÃO ORDINÁRIA DO CONSELHO DELIBERATIVO DO IPREM

Aos vinte e nove dias do mês de novembro de dois mil e dezenove, às 09h15min, na sede deste Instituto de Previdência Municipal, em atendimento ao disposto no artigo 24, da Lei Complementar Municipal nº 186/2.019, reuniram-se os membros do Conselho Deliberativo do Iprem. Estavam presentes os seguintes membros: **PATRICIA JACOVACCI RODRIGUES LOPES, ILSON JOSÉ GARCIA, LUCIO ROBERTO FUZETTE, MARIA CRISTINA NOBRE DOS SANTOS, LAIS BACILIERI**, e o Superintendente do IPREM, **HEVERTON CANDIDO DE PAIVA**. Iniciando a reunião, passou a pauta da ordem do dia, tempestivamente comunicada aos senhores Conselheiros, onde constavam os seguintes assuntos a serem analisados: **1 – Informações das Aplicações Financeiras em outubro/2019; 2 – Rendimentos das Aplicações em outubro/2019; 3- Repasse de Contribuições Previdenciárias e Parcelamento; 4- Concessão de Benefícios; 5- Contratos e Licitações; 6 – Assuntos Gerais.**

Item 1 – O Superintendente promoveu a exposição do Relatório de Análise e Enquadramento emitido pela empresa Terna Capital que presta serviço de consultoria financeira ao Instituto, demonstrando o posicionamento das aplicações financeiras em outubro/2019, relatório este anexo a ata. **Item 2** – O Superintendente apresentou o boletim financeiro datado em 31/10/2019 (**anexo**), que demonstra o valor total **R\$ 53.540.796,63 (cinquenta e três milhões quinhentos e quarenta mil setecentos e noventa e seis reais e sessenta e três centavos)**. O relatório de investimento demonstra os percentuais de rentabilidade nos Fundos de Investimentos no mês supracitado, onde se encontram alocados os recursos do Instituto de conformidade com as planilhas anexas que fazem parte integrante desta ata, esclarecendo que as aplicações tiveram retorno positivo de **R\$ 1.073.750,40 (um milhão e setenta e três mil setecentos e cinquenta reais e quarenta centavos)**. **Item 3-** Quanto ao repasse das contribuições previdenciárias (**segurados, patronal e taxa de custo**) e **parcelamento**, foi exibido as guias de recolhimento, **esclarecendo que se encontram devidamente recolhidas pela Municipalidade**. **Item 4-** Foi concedida **Aposentadoria por Idade** a partir de 12 de novembro de 2019 para as seguradas **IVONE LOURENÇO DE LIMA DIAS** (Resolução nº 20, de 23/10/2019) e com vigor a partir de 04 de dezembro de 2019 para **GIRLENE APARECIDA FALLEIROS GOULART** (Resolução nº 26, de 28/11/2019), **Aposentadoria por Tempo de Contribuição** com vigência a partir de 06 de dezembro de 2019 para segurada **CIBELE FLORIPES FERRARI GOMES** (Resolução nº 24, de 25/11/2019), também foi reconhecido direito ao **Abono de Permanência**



IPREM - Instituto de Previdência Municipal de Buritama

CNPJ 59.764.258/0001-07

Edifício JOSÉ DE MEDEIROS FILHO – “Zé Simbra”

para os servidores **SIDNEIA ALEXANDRE DE FREITAS LOPES** (Resolução nº 21, de 04/11/2019), **SERGIO LUIS BONATO** (Resolução nº 21, de 04/11/2019) e **MARCIA MARIA OLIVEIRA SEPERO** (Resolução nº 25, de 25/11/2019). **Item 5** – O Superintendente apresentou aos Conselheiros, os Termos de Contratos e Aditamentos que se encerram no mês de Dezembro/2019, tais como: **LIAMAR FATIMA DE OLIVIERA** (Prestação de Serviços de Limpeza), **FOUR INFO COMÉRCIO E DESENVOLVIMENTO DE SOFTWARE LTDA** (Cessão de Uso de Software para Gerenciamento de Dados Previdenciários – sistema de cálculo de benefícios), **GRIFON BRASIL ASSESSORIA LTDA – EPP** (Serviços Técnicos Especializados em Adm. Pública – informações de publicações no diário oficial), **AGNALDO TEIXEIRA MENDES** (Prestação de Serviços Médicos na Área da Medicina do Trabalho – perícias médicas), **TERNA CAPITAL – CONSULTORIA EM INVESTIMENTOS LTDA** (Prestação de Serviços de Consultoria em Investimentos) e **SINDPLUS ADMINISTRADORA DE CARTÕES, SERVIÇOS DE CADASTRO E COBRANÇA LTDA – EPP** (Prestação de Serviços Especializados na Administração e Gerenciamento de Fornecimento de Documentos de Legitimação na Forma de Cartões – Ticket). *Aberta discussão.* **Após análise da solicitação, tendo em vista a necessidade dos serviços para o bom andamento da administração e atendimento aos servidores públicos, os Conselheiros aprovaram por unanimidade os aditamentos propostos, ressalvando que a serventia deverá observar os índices de correção estipulados em cada termo.** Ainda, com relação ao Processo Licitatório – Pregão nº 01/2019º, que tem como objeto a Cessão onerosa da folha de pagamento do Instituto de Previdência do Município de Buritama, à Instituição Financeira foi cientificado aos Conselheiros que o processo foi “Deserto” e que a administração está procedendo aos registros necessários para abertura de um novo processo licitatório. **6** – Prosseguindo, foi colocado para deliberação os seguintes assuntos gerais: **6.1 – Data dos pagamento referente ao 13º e dezembro/2019; 6.2 – Reforma da Previdência e suas aplicações imediatas; 6.3 – Relatório Fiscalização TCE – Contas 2018; 6.4 – Solicitação do Superintendente; 6.5 – Prestação de Contas; 6.6 – Balancetes e Conciliação Bancária; 6.1** – Foi proposta as datas para os pagamentos dos ativos, inativos e pensionistas do IPREM, sendo 13º para **13/12/2019** e salário competência **12/2019** em **27/12/2019**, sendo aprovada por unanimidade pelos Conselheiros. **6.2** – Sobre os pontos de aplicações imediatas após promulgação da PEC 06/2019, o Superintendente comunicou aos Conselheiros que no dia 25 de outubro de 2019, através do Ofício 096/2019-GS, protocolado sob nº 4098 (documento anexo), cientificou o Chefe do Executivo. Entretanto, o Superintendente traz para discussão com o Conselho, no sentido da manutenção dos pagamentos dos auxílios por parte do IPREM, até que se defina com o Executivo a forma legal de transferência da obrigação. Foram apresentadas as seguintes justificativas: impossibilidade de ajustes imediatos nas legislações locais, a ausência de dotação orçamentária do Município, bem como diversas incertezas jurídicas sobre a aplicabilidade dos pontos oficiado. *Aberta discussão.* **Os membros do Conselho decidiram pela continuidade nos pagamentos, porém, que seja acordado formalmente com o Executivo,**



IPREM - Instituto de Previdência Municipal de Buritama

CNPJ 59.764.258/0001-07

Edifício JOSÉ DE MEDEIROS FILHO – “Zé Simbra”

positivo de R\$ 965.604,57 (novecentos e cinquenta e cinco mil seiscentos e quatro reais e cinquenta e sete centavos). Item 3- Quanto ao repasse das contribuições previdenciárias (segurados, patronal e taxa de custo) e parcelamento, foi exibido as guias de recolhimento, **esclarecendo que se encontram devidamente recolhidas pela Municipalidade.** Item 4- Foi reconhecimento do direito ao **Abono de Permanência** para servidores **Cristina de Fátima Medeiros Machado** (Resolução nº 18, de 11/10/2019) e **Antonio Sebastião Sertório** (Resolução nº 19, de 11/10/2019). Item 5 – Conforme definido na ata 12/2019 do Conselho Deliberativo e Fiscal do IPREM, foi solicitado aos membros do atual Conselho, autorização para abertura de processo licitatório para cessão onerosa da folha de pagamento do IPREM junto a instituições financeiras. Aberta discussão. **Após análise, os membros decidiram por unanimidade favoravelmente pela abertura do processo licitatório.** 6 – Prosseguindo, foi colocado para deliberação os seguintes assuntos gerias: 6.1 - Construção de uma sala na sede do IPREM; 6.2 - Definição do calendário de reuniões para os órgãos o Conselho Deliberativo; 6.3 - Aquisição de um Projetor de imagens (Datashow) para realização de apresentações em reuniões e palestra do IPREM; **6.1 – Os membros do Conselho autorizaram por unidade a realização dos procedimentos necessários para construção de uma sala na sede do IPREM, devendo ser observados pela gestão as exigências legais da Lei 8.666/93, e ainda observar a taxa de administração para exercício.** 6.2 – Ficou definido que a reuniões ordinárias do Conselho Deliberativo, ocorrerá na última sexta feira de cada mês. 6.3 – Autorizado por unanimidade a aquisição de um projetor de imagens, mediante cotação de preços, onde a gestão deverá observar os limites de taxa de administração para o exercício. Na sequencia, foi apresentado os comunicados 01 e 02, da empresa Four Info Desenvolvimento de Software Ltda, sobres trechos da Reforma da Previdência, com alterações que afetam de imediato os RPPS. Com relação



IPREM - Instituto de Previdência Municipal de Buritama

CNPJ 59.764.258/0001-07

Edifício JOSÉ DE MEDEIROS FILHO – “Zé Simbra”

que os valores pagos a partir da promulgação da Emenda Constitucional 103/2019, estes serão restituídos com correção monetária ao IPREM, posteriormente a transferência da obrigação que limitou aos Regimes Próprios apenas os pagamento de Aposentadoria e Pensões conforme disposto no Art. 9º, §§ 2º e 3º da EC nº 103/2019. **6.3** - Foi apresentado o relatório de Fiscalização do Tribunal de Contas do Estado de São Paulo relativo as Contas do exercício de 2018 e também a justificativas com relação ao apontamentos conforme anexo. Ainda, entre apenas três itens no apontamento, todos já foram devidamente corrigidos conforme determinação do TCE para o exercício de 2019. **6.4** - Prosseguindo, o Superintendente solicitou aos Conselheiros, deliberação sobre se ausentar entre os dias 16 a 20 e 23 de dezembro de 2019, para gozo de folgas compensatórias de seis dias por ter prestados serviços no Juninão 2019 (comprovante anexo). **Os Conselheiros autorizaram por unanimidade o pedido, mediante deferimento do Executivo, responsável pela nomeação do Superintendente do IPREM.** **6.5** - Foram apresentados os gastos com a participação no Treinamento sobre a Reforma da Previdência, realizado nos dias 21 e 22 de novembro de 2019. Os Conselheiros deu parecer favorável com relação aos gastos para participação no treinamento supracitado. **6.6** - Por fim, apresentado o balancete de receitas e despesas e as conciliações bancárias referente outubro/2019. Nada mais a tratar, os presentes assinam á presente ata:

PATRICIA JACOVACCI RODRIGUES LOPES

Presidente



ILSON JOSÉ GARCIA

Membro



LUCIO ROBERTO FUZETTE

Membro

MARIA CRISTINA NOBRE SANTOS

Membro

LAIS BACILIERI

Membro

HEVERTON CANDIDO DE PAIVA

Superintendente



Período: 31/10/2019 até 31/10/2019

Conta	Descrição	Unid. Organizacional Município de Buritama		Unid. Gestora CONSOLIDAÇÃO GERAL	
		Saldo Anterior	Depósitos	Retiradas	Saldo Atual
Caixa					
3824	CAIXA - Iprem	0,00	3.411,66	3.411,66	0,00
	SubTotal	0,00	3.411,66	3.411,66	0,00
Movimento					
3827	001/16764/63633-9 - Banco do Brasil S/A - Compr	11.998,63 D	2.036,76	14.035,39	0,00
38267	1676-4/100128-0 - Banco do Brasil S/A - Geral	14.585,96 D	26.317,92	20.010,14	20.893,74 D
3814	237/21121/7500-0 Banco Bradesco S/A. - Geral	9.910,05 D	8.750,85	17.501,70	1.159,20 D
3837	4243/100-9/Caixa Economica Federal - BURITAMA	129.729,51 D	305.921,05	635.203,76	446,80 D
	SubTotal	366.224,15 D	343.026,58	686.750,99	22.499,74 D
Fundo de Renda Fixa					
3845	BB PREV. RENDA FIXA IRF-M 1 TIT. PÚBLICOS - Com	1.740.969,20 D	23.449,34	0,00	1.763.418,54 D
3847	BRABESCO FI RF IMA-B TITULOS PUBLICOS	5.315.849,01 D	177.277,57	0,00	5.493.126,58 D
3852	CAIXA FI BRASIL IRF-M 1 TIT. PÚBLICOS	3.281.322,63 D	18.538,88	0,00	3.299.861,51 D
3854	CAIXA FI BRASIL IMA-B TIT. PÚBLICOS RF	5.196.429,87 D	172.799,38	0,00	5.369.229,15 D
3855	CAIXA FI BRASIL IMA-B 5 TIT. PUB. RF LP	9.365.924,30 D	153.526,83	0,00	9.519.451,13 D
3894	CAIXA FI BRASIL IRF-M 1 TIT. PUB. - C/C 22-)	105.622,73 D	640,96	0,00	106.263,69 D
29986	SANTANDER FIC FI IMA-B INST. TIT. PUB. RF LP	2.184.540,17 D	72.950,91	0,00	2.257.491,08 D
30268	BB PREV. RENDA FIXA IRF-M 1 TIT. PÚBLICOS - 100	1.611.399,23 D	11.542,86	0,00	1.622.942,09 D
41433	BB PREVIDENCIÁRIO RENDA FIXA IMA-B 5 LP	3.150.135,24 D	51.703,65	0,00	3.201.838,89 D
41435	BRABESCO FI RENDA FIXA IRF-M 1 TÍTULOS PÚBLICOS	178.541,15 D	1.133,38	0,00	179.674,53 D
42607	BB PREVIDENCIÁRIO RF ALOCAÇÃO ATIVA	5.420.782,35 D	97.515,63	0,00	5.518.297,98 D
	SubTotal	37.551.495,88 D	780.079,29	0,00	38.331.575,17 D
Fundo de Renda Fixa Referenciado					
3838	BRABESCO FI RENDA FIXA IMA-B	5.439.145,49 D	189.148,40	0,00	5.628.293,89 D
3842	CAIXA FI BRASIL IDRA IPCA 2A TP RF LP	8.958.303,29 D	114.357,83	0,00	9.072.661,12 D
3901	CAIXA FI BRASIL DI REFERENCIADO DI LONGO PRAZO	483.593,02 D	2.173,69	0,00	485.766,71 D
	SubTotal	14.881.041,80 D	305.679,92	0,00	15.186.721,72 D
	Total Geral	52.798.761,83 D	1.432.197,45	690.162,65	53.540.796,63 D





EXTRATO CONSOLIDADO DE ATIVOS

Gestor	CNPJ	Ativos	Posição de Ativos					Valor(R\$) (31/10/2019)	% Carteira	PL do Fundo	% no PL do Fundo
			Vol%	VAR	Mês	% Índice	Ano				
ARTIGO 7º, INCISO I, ALÍNEA "B" - FUNDOS 100% TÍTULOS PÚBLICOS											
BB GESTÃO DE RECURSOS DTVM	11.328.862/0001-35	BB INF-M 1 TÍTULOS PÚBLICOS FIC RENDA FIXA PREVIDENCIÁRIO	0,25%	0,05	0,60%	-0,03%	5,75%	0,386.360,64	6,73%	7.511.019.260,51	0,05%
BRADESCO ASSET MANAGEMENT	10.986.880/0001-70	BRADESCO INSTITUCIONAL INF-M 1 TÍTULOS PÚBLICOS FIC RENDA FIXA	4,64%	0,57	3,33%	-0,03%	19,42%	5.493.120,58	10,26%	819.656.558,38	0,67%
CEF	10.740.658/0001-93	CAIXA BRASIL INF-M 1 TÍTULOS PÚBLICOS FIC RENDA FIXA LP	4,65%	0,57	3,33%	-0,04%	21,33%	5.369.220,15	10,03%	7.228.667.052,11	0,07%
CEF	10.740.670/0001-06	CAIXA BRASIL INF-M 1 TÍTULOS PÚBLICOS FIC RENDA FIXA LP	0,24%	0,05	0,61%	-0,02%	5,79%	3.406.125,24	6,36%	11.265.976.738,46	0,03%
BRADESCO ASSET MANAGEMENT	11.484.558/0001-96	BRADESCO INF-M 1 TÍTULOS PÚBLICOS FIC RENDA FIXA	0,24%	0,05	0,60%	-0,02%	5,73%	179.674,53	0,34%	133.085.810,57	0,02%
CEF	11.060.913/0001-10	CAIXA BRASIL INF-M 1 TÍTULOS PÚBLICOS FIC RENDA FIXA LP	1,95%	0,25	1,64%	-0,03%	11,89%	9.513.451,13	17,79%	10.184.216.972,20	0,09%
SANTANDER	14.504.676/0001-90	SANTANDER INF-M 1 INSTITUCIONAL TÍTULOS PÚBLICOS FIC RENDA FIXA LP	4,64%	0,57	3,34%	-0,03%	23,26%	2.253.481,08	4,22%	1.516.764.216,69	0,15%
CEF	14.386.926/0001-71	CAIXA BRASIL IDRA IPCA 2A TÍTULOS PÚBLICOS FIC RENDA FIXA LP	1,49%	0,20	1,28%	0,05%	9,97%	9.072.661,11	16,95%	8.719.900.628,65	0,10%
BB GESTÃO DE RECURSOS DTVM	03.543.442/0001-03	BB INF-M 5 FIC RENDA FIXA PREVIDENCIÁRIO LP	1,95%	0,25	1,64%	-0,01%	11,02%	3.201.818,89	5,90%	4.676.887.165,89	0,07%
BB GESTÃO DE RECURSOS DTVM	25.078.994/0001-90	BB ALOCAÇÃO ATIVA FIC RENDA FIXA PREVIDENCIÁRIO LP	2,26%	0,29	1,80%	0,08%	11,56%	5.518.297,98	10,31%	8.931.826.899,36	0,06%
Sub-total ARTIGO 7º, INCISO I, ALÍNEA "B" - FUNDOS 100% TÍTULOS PÚBLICOS								47.404.236,33	88,58%		
ARTIGO 7º, INCISO IV, ALÍNEA "A" - FUNDOS RENDA FIXA (LÍVRE)											
CEF	03.737.206/0001-97	CAIXA BRASIL FIC RENDA FIXA REFERENCIADO DI LP	0,03%	0,03	0,45%	93,42%	5,02%	485.766,71	0,91%	4.756.296.768,69	0,01%
BRADESCO ASSET MANAGEMENT	06.702.798/0001-25	BRADESCO INSTITUCIONAL INF-M 1 FIC RENDA FIXA	4,77%	0,59	3,48%	0,11%	23,60%	5.628.293,89	10,52%	1.872.054.222,18	0,30%
Sub-total ARTIGO 7º, INCISO IV, ALÍNEA "A" - FUNDOS RENDA FIXA (LÍVRE)								6.114.060,60	11,42%		
Total								53.518.296,93	100,00%		
Sub-total Renda Fixa								53.518.296,93	100%		



TERNA

Cliente: BURITAMA - SP
Data Início: 30/11/2017

Data Extrato: 31/10/2019
Índice de comparação: IPCA + 6%

EXTRATO CONSOLIDADO DE ATIVOS

Enquadramento da Carteira					
Artigo	Classe	Valor(R\$)	% Carteira	Pública Investimento	Limite Res. 4.604/17
ARTIGO 7º, INCISO I, ALÍNEA "B"	FUNDOS 100% TÍTULOS PÚBLICOS	47.404.236,33	88,50%	90,00%	100,00%
ARTIGO 7º, INCISO IV, ALÍNEA "A"	FUNDOS RENDA FIXA (LIVRE)	6.114.060,61	11,52%	40,00%	40,00%
Total Renda Fixa:		53.518.296,94	100,00%		

Rentabilidades por Artigo em Períodos Fechados (%)					
Estratégia	No Mês	No Ano	12 meses	24 meses	Ganhos Financeiros
ARTIGO 7º, INCISO I, ALÍNEA "B"	1,00	13,02	14,63	--	Ganho Bruto (R\$)
% de CDI	295,1	251,9	235,5	--	
ARTIGO 7º, INCISO IV, ALÍNEA "A"	3,23	15,57	17,10	--	Ganho Bruto (R\$)
% de CDI	671,4	301,2	275,4	--	
Total					1.073.750,35

Análise da Disponibilidade Financeira			
Período	Valor (R\$)	(%)	(%) Acum.
de 0 a 30 dias	53.518.296,93	100	100
			53.518.296,93



TERNA

Cliente: BURITAMA - SP
Data Início: 30/11/2017

Data Extrato: 31/10/2019
Índice de comparação: IPCA + 6%

EXTRATO CONSOLIDADO DE ATIVOS

Alocação por Estratégia

- ARTIGO 7º INCISO I, ALÍNEA "B" (88,58%)
- ARTIGO 7º INCISO IV, ALÍNEA "A" (11,42%)

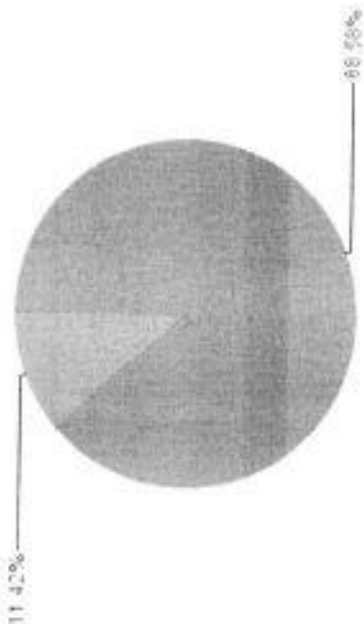

Alocação por Gestor

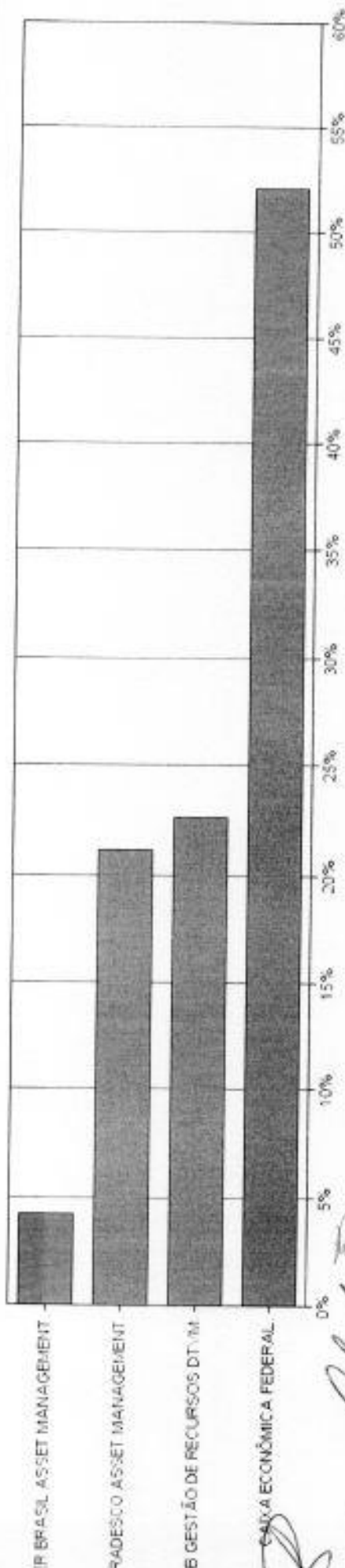

(Handwritten signatures and initials)



TERNA

Cliente: BURITAMA - SP
Data Início: 30/11/2017

Data Extrato: 31/10/2019
Índice de comparação: IPCA + 6%

EXTRATO CONSOLIDADO DE ATIVOS

Rentabilidades da Carteira													
Ano	Jan	Fev	Mar	Abr	Mai	Jun	Jul	Ago	Set	Out	Nov	Dez	Rent.Ano
2017													
IPCA + 6% p.p. Índx													0,66
2018													5,91
IPCA + 6% p.p. Índx	0,94	0,34	1,22	0,46	-0,99	0,33	1,21	-0,01	0,72	2,49	-0,31	1,99	-0,24
2019													
IPCA + 6% p.p. Índx	0,83	0,90	3,19	1,09	0,64	2,12	0,44	0,44	0,92	0,96	0,25	0,61	8,59
	0,75	-0,40	-0,50	-0,01	1,21	1,67	0,37	-0,43	-0,20	1,51	0,06	0,48	-1,33
													13,31
													7,75
													5,56

Evolução da Rentabilidade

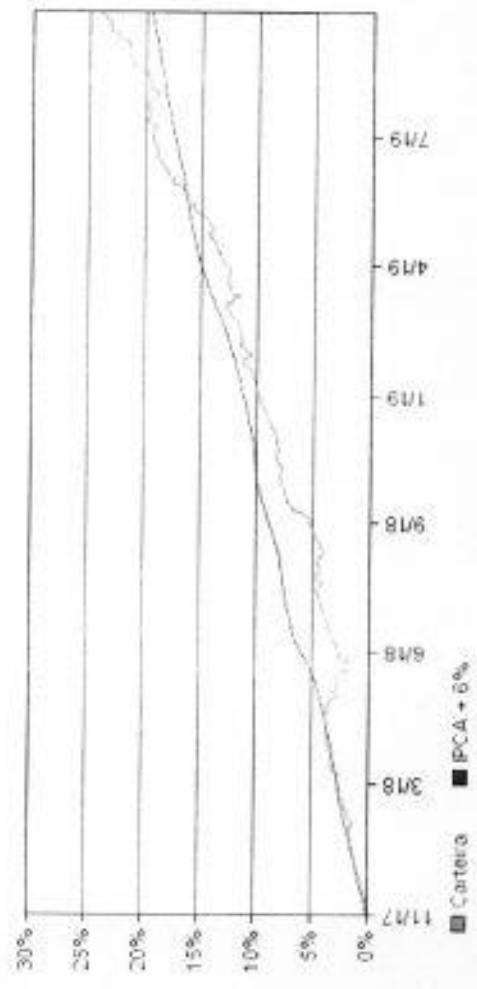

Rentabilidades Mensais - 12 últimos meses

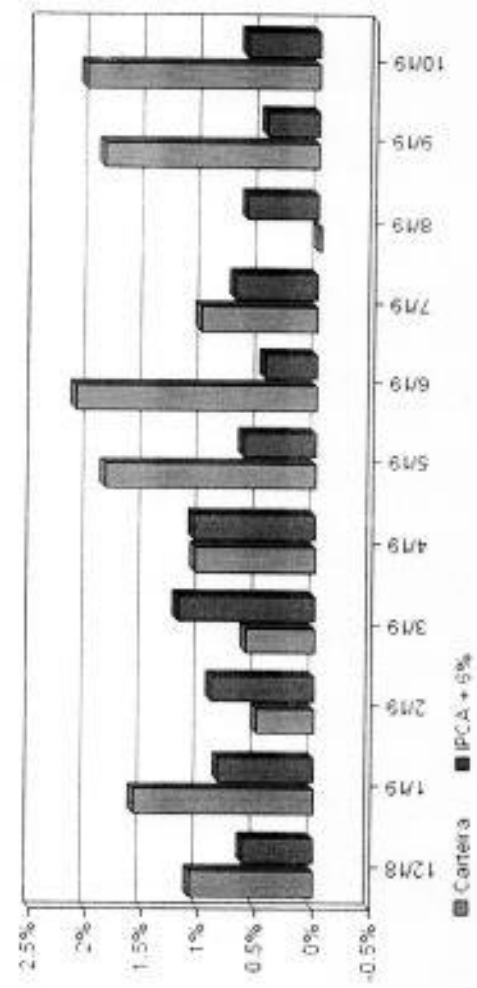







TERNA

Cliente: BURITAMA - SP
Data Início: 30/11/2017

Data Extrato: 31/10/2019
Índice de comparação: IPCA + 6%

EXTRATO CONSOLIDADO DE ATIVOS

Análise de Risco / Retorno da Carteira

	Qtel.	Perc.	Período	Rentabilidade (%)		Volat. Anual
				Carteira	IPCA + 6%	
Meses acima do Benchmark	12	52,2%	03 meses	3,92	1,71	2,578
Meses abaixo do Benchmark	11	47,8%	06 meses	9,19	3,57	2,391
			12 meses	14,90	8,60	2,234
			24 meses	--	--	--
			36 meses	--	--	--
Maior rentabilidade da Carteira			Desde o início	23,65	19,53	2,205
Menor rentabilidade da Carteira						

	Reatib.	Mês
Maior rentabilidade da Carteira	2,69%	out/18
Menor rentabilidade da Carteira	-0,99%	mai/18

Análise dos Fundos & Ativos da Carteira

Fundo / Indexador	Rentabilidades em Períodos Fechados (%)						
	No Mês	No Ano	3 meses	6 meses	12 meses	24 meses	36 meses
BB INF-M 1 TÍTULOS PÚBLICOS FIC RENDA FIXA PREVIDENCIÁRIO Var. do IRI-M 1 p.p.	0,60 -0,03	5,75 -0,22	1,75 -0,06	3,71 -0,14	6,87 -0,77	13,52 -0,47	13,52 -0,47
BRADESCO INSTITUCIONAL IMA-B TÍTULOS PÚBLICOS FIC RENDA FIXA Var. do IMA-B TOTAL p.p.	3,33 -0,03	19,42 -0,32	5,81 -0,08	15,12 -0,22	19,42 -0,32	19,42 -0,32	19,42 -0,32
CAIXA BRASIL IMA-B TÍTULOS PÚBLICOS FI RENDA FIXA LP Var. do IMA-B TOTAL p.p.	3,33 -0,04	23,33 -0,23	5,82 -0,07	15,17 -0,17	26,47 -0,27	40,29 -0,57	40,29 -0,57
CAIXA BRASIL ISE-M 1 TÍTULOS PÚBLICOS FI RENDA FIXA Var. do IRI-M 1 p.p.	0,61 -0,02	5,79 -0,17	1,77 -0,06	3,74 -0,11	8,93 -0,20	13,03 -0,36	13,03 -0,36
BRADESCO IRI-H 1 TÍTULOS PÚBLICOS FI RENDA FIXA Var. do IRI-M 1 p.p.	0,60 -0,02	5,73 -0,23	1,76 -0,07	3,71 -0,14	6,86 -0,27	11,96 -0,48	11,96 -0,48
CAIXA BRASIL IMA-B 5 TÍTULOS PÚBLICOS FI RENDA FIXA LP Var. do IMA-B 5 p.p.	1,64 -0,01	11,89 -0,20	3,42 -0,05	7,63 -0,31	13,58 -0,20	23,77 -0,47	23,77 -0,47
SANTANDER IMA-B INSTITUCIONAL TÍTULOS PÚBLICOS FIC RENDA FIXA LP Var. do IMA-B TOTAL p.p.	3,34 -0,02	23,26 -0,31	5,82 -0,07	15,15 -0,19	26,43 -0,31	40,14 -0,72	40,14 -0,72
CAIXA BRASIL IDIA IFCA 2A TÍTULOS PÚBLICOS FI RENDA FIXA LP Var. do IDIA 2 p.p.	1,28 0,05	9,97 -0,51	2,82 -0,11	6,15 -0,56	11,79 -0,67	21,24 -1,42	21,24 -1,42

Handwritten signatures and initials, including a large 'R' and several illegible signatures.



TERNA

Cliente: BURITAMA - SP
Data Início: 30/11/2017

Data Extrato: 31/10/2019
Índice de comparação: IPCA + 6%

EXTRATO CONSOLIDADO DE ATIVOS

Análise dos Fundos & Ativos da Carteira

Rentabilidades em Períodos Fechados (%)

Fundo / Indexador	No Mês	No Ano	3 meses	6 meses	12 meses	24 meses	36 meses
BS INA-B 5 FIC RENDA FIXA PREVIDENCIÁRIO LP Var. do INA-B 5 P.P.	1,64 -0,01	11,90 -0,19	3,43 -0,05	7,65 -0,09	13,36 -0,22	21,02 -0,41	21,02 -0,41
BB ALOCAÇÃO ATIVA FIC RENDA FIXA PREVIDENCIÁRIO Var. do INA-GERAL TOTAL D.P.	1,80 0,08	11,56 0,38	3,41 6,04	8,88 0,45	11,56 0,38	11,56 0,38	11,56 0,38
CAIXA BRASIL FI RENDA FIXA REFERENCIADO DI LP % do CDI	0,45 93,42	5,02 97,11	1,39 95,51	2,95 95,52	6,04 97,22	12,15 96,95	12,15 96,95
BRASESCO INSTITUCIONAL INA-B FIC RENDA FIXA Var. do INA-B TOTAL D.P.	3,48 0,11	23,60 0,03	6,01 0,11	15,39 0,06	26,90 0,16	40,68 -0,18	40,68 -0,18
CDI	0,48	5,17	1,46	3,07	6,21	13,17	25,74
IBOVESPA	2,36	22,00	5,37	11,28	22,64	44,29	65,15
DOLAR COMERCIAL	-3,83	3,24	6,35	1,49	7,70	22,19	25,87
ZNPC + 6%	0,57	7,63	1,65	3,43	6,71	15,79	29,27
ZNCA + 6%	0,63	7,75	1,71	3,57	6,89	20,40	31,04

Handwritten signatures and initials:

- Top right: *[Signature]*
- Middle right: *[Signature]*
- Bottom left: *[Signature]*
- Bottom right: *[Signature]*



IPREM - Instituto de Previdência Municipal de Buritama

CNPJ 59.764.258/0001-07

Edifício JOSÉ DE MEDEIROS FILHO – “Zê Simbra”

BURITAMA (SP), 25 de outubro de 2019.

OFÍCIO nº 096/2019 – GS

Ao Excelentíssimo Senhor
RODRIGO ZACARIAS DOS SANTOS
Prefeito Municipal
Buritama - SP



Excelentíssimo Senhor,

Venho por meio deste, na qualidade de Superintendente do Instituto de Previdência Municipal de Buritama IPREM, mui respeitosamente à presença de Vossa Excelência, **COMUNICAR** oficialmente que conforme já discutido em reunião informal em vosso gabinete no dia 23 de outubro de 2019, juntamente com o Procurador Geral, Diretor de Finanças do Município e o Procurador Jurídico do IPREM, que a partir da promulgação da PEC 06/2019, independente da adoção pelos Municípios da Reforma da Previdência, são necessárias algumas providências para adequar o Estatuto dos Servidores Públicos ou legislações específicas, sendo necessárias alterações dos seguintes dispositivos prevendo a:

1 - readaptação do servidor para exercício de cargo cujas atribuições e responsabilidades sejam compatíveis com a limitação que tenha sofrido em sua capacidade física ou mental, desde que possua a habilitação e o nível de escolaridade exigidos para o cargo de destino, mantida a remuneração do cargo de origem; (§13 do Art. 37 da CF/88)

Rua Joaquim Pereira Rosa, 600 – Fones (18) 3691-1879 – 3691-2771
CEP 15290-000 – BURITAMA - SP



IPREM - Instituto de Previdência Municipal de Buritama

CNPJ 59.764.258/0001-07

Edifício JOSÉ DE MEDEIROS FILHO – “Zé Simbra”

2 - aposentadoria concedida a servidor público em decorrência do exercício de cargo, emprego ou função pública, mesmo que pelo regime geral de previdência, acarreta o rompimento do vínculo com a administração; exceto para aqueles já aposentados na data da entrada em vigor da reforma; (§14 do Art.37 da CF e Art. 6º da PEC 06/2019)

3 - vedação da incorporação de vantagens temporárias decorrentes do exercício de funções de confiança ou cargo em comissão à remuneração do cargo efetivo, garantida as incorporações efetivas até a data de publicação da reforma; (§9º do Art.39, da CF e Art.13 da PEC 06/2019)

Por outro lado, em razão da impossibilidade dos RPPS continuarem realizando o pagamento de outros benefícios previdenciários à exceção de aposentadorias e pensões, há necessidade de prever nos Estatutos locais quais critérios e valores para a concessão de salário-família, afastamento por incapacidade temporária para o trabalho (nova nomenclatura adotada para o auxílio-doença), auxílio-reclusão, salário-maternidade, sem conflito com o disposto na PEC 06/2019 (§§ 2º e 3º, do art. 9º).

Sem mais para o momento, renovo meus protestos de elevada estima e distinta consideração.

HEVERTON CANDIDO DE PAIVA
SUPERINTENDENTE



Governo do Município de Buritama

Paço Municipal "Nésio Cardoso"

CNPJ 44.435.121/0001-31

OFÍCIO ESPECIAL

Buritama-SP, 26 de JUNHO de 2019.

ILMO SENHOR
DIRETOR DE DEPARTAMENTO

Venho através do informar que os servidores abaixo relacionados fazem jus as folgas especificados por terem prestados serviços de montagem e conferencias de caixas financeiros do Juninão 2019 no período das 09:30 hrs as 12:30 hrs e das 18:30 hrs as 1:00 hrs ou 3:00 horas do dia subsequente.

Nome do Servidor	Dias Trabalhados	Horário			Quantidade de folgas
Heverton Candido Paiva	20, 21 e	09:30	Às	12:30	06
	22/06/2019	18:30	às	3:00	

Sendo só a afirmar e requer no momento, reitero protestos de elevada estima e distinta consideração.

Ilson José Garcia

Diretor do Dep. Municipal de Orçamento, Finanças e Contabilidade

Ao Setor de RH
IPREM

INSTITUTO DE PREVIDENCIA MUNICIPAL DE BURITAMA PROTOCOLO		
NÚMERO	DATA	RUBRICA
42.020m	10/06/2019	

[Handwritten initials: JPB, A, P]



IPREM de Buritama
 Estado de São Paulo
 Rua Joaquim Pereira Rosa 600

CNPJ (MF): 59.764.258/0001-07

NOTA DE EMPENHO

Unidade Gestora: 001.003 - IPREM de Buritama

Nro.: 000378

Ficha: 00008

Data: 07/11/2019

Vencimento:

Licitação: NAO APLICAVEL

Requisição Nro.:

Nome: 00274 - FOUR INFO COM E DES. DE SOFTWARE LTDA ME

Endereço: RUA BARAO DO RIO BRANCO 865

CNPJ/CPF: 05.340.254/0001-72
 Município: MORRO AGUDO/SP

Item	Quant.	Und.	Descrição	Unitário	Total
1	1	UND	PAGAMENTO DE INSCRIÇÕES PARA OS SERVIDORES O IPREM HEVERTON CANDIDO DE PAIVA E LUCIANA MARÇAL NO TREINAMENTO SOBRE A REFORMA DA PREVIDÊNCIA QUE OCORRERÁ NA CIDADE DE SÃO JOSÉ DO RIO PRETO/SP, DIAS 21 E 22/11/2019.	1.500,00	1.500,00

SOMA =====> 1.500,00

Código	Classificação da Despesa	Valor Autorizado	
03	INSTITUTO DE PREVIDENCIA MUNICIPAL	Saldo Anterior	18.851,74
03.01	ADMINISTRAÇÃO DO IPREM	Este Empenho	1.500,00
3.3.90.39.01	Outros Serviços de Terceiros - Pessoa Juridica		
2.068	Manut/da Administração IPREM	Saldo Atual	17.351,74

Vlr. Extenso (um mil e quinhentos reais)

LIQUIDAÇÃO

Comsubstância no trâmite da documentação da despesa acima regularmente empenhada, procedo aqui a liquidação determinando outrossim que se faça a quitação da mesma, observando-se as formalidades legais.

ILSON JOSÉ GARCIA
 CONTADOR
 CRC: 1SP. 323222/0

Heverton Candido de Paiva
 Superintendente
 RG 43.255.500-6

TESOURARIA

Cheque: Trend Bancário
 Banco: Brasão sp
 Conta: ca. 125-0
Barbara C. dos Santos
 RG: 44.749.044-8
 TESOUREIRA

Contador

Superintendente

Tesoureiro

Declaro(amos) para os devidos fins, que recebi(emos) a importância desta Guia de Pagamento, correspondente ao acima descrito, e pela qual dou(amos) plena e irrevogável quitação.

BURITAMA/SP, 08 de Novembro de 2019

Assinatura - R.G. Nro.:

(Handwritten signatures and initials)

08/11/2019 - BANCO DO BRASIL - 10:27:56

167601676 SEGUNDA VIA 0002

COMPROVANTE DE TRANSFERENCIA
DE CONTA CORRENTE P/ CONTA CORRENTE

CLIENTE: INSTITUTO DE P M DE BU

AGENCIA: 1676-4 CONTA: 100.128-0

DATA DA TRANSFERENCIA 08/11/2019

NR. DOCUMENTO 552.328.000.016.672

VALOR TOTAL 1.500,00

***** TRANSFERIDO PARA:

CLIENTE: FOUR INFO C D SFT LTDA ME

AGENCIA: 2328-0 CONTA: 16.672-3

NR. DOCUMENTO 551.676.000.100.128

NR. AUTENTICACAO 3.90C.35D.365.4E6.857

Transação efetuada com sucesso por: J5931875 HEVERTON CANDIDO DE PAIVA.

Handwritten signatures and initials:
+ [Signature]
[Signature]
[Signature]

CONTEÚDO PROGRAMÁTICO

1º DIA	2º DIA
<p>1 - OS MUNICÍPIOS E A REFORMA DA PREVIDÊNCIA</p> <p>As alterações na legislação previdenciária antes da Reforma da Previdência As implicações para os Municípios Os Municípios foram excluídos? Os Municípios e a PEC Paralela Implicações imediatas para os Municípios A implantação nos Municípios da Reforma da Previdência</p>	<p>5 - CÁLCULO DOS PROVENTOS DE APOSENTADORIA</p> <p>Proventos Integrais Remuneração com carga horária variável Remuneração com adicionais por desempenho e/ou produtividade</p>
<p>2 - REQUISITOS PARA A CONCESSÃO DE APOSENTADORIA</p> <p>Idade Tempo de Contribuição/Tempo de serviço Contagem do tempo de contribuição concomitante Tempos de Contribuição Natureza pública e privada Cômputo de Tempo Critério INSS e Critério Calendário Tempo magistério Tempo aposentadorias especiais Tempo fictício: Em dobro Licença Prêmio, Férias Tempo de efetivo exercício no serviço público Tempo na carreira e no cargo Pontos (idade + Tempo de Contribuição)</p>	<p>6 - CONCESSÃO DE PENSÕES</p> <p>Cálculo do Valor das Pensões Dependentes previdenciários Cotas das Pensões - Irreversibilidade das cotas Tempo mínimo de contribuição, de casamento e de união estável Duração das Pensões Aplicabilidade das novas regras aos aposentados com regras de pensão vinculadas (Art 40 original da CF, Regra Transitória)</p>
<p>3 - REGRAS PERMANENTES DE APOSENTADORIAS PARA OS SERVIDORES PÚBLICOS COM A REFORMA DA PREVIDÊNCIA</p> <p>Histórico das regras de concessão Direito Adquirido Regra Permanente servidores civis Regra Permanente Aposentadoria Especial Aposentadoria por incapacidade permanente Aposentadoria das Pessoas Com Deficiência Aposentadoria Compulsória</p>	<p>7- OUTROS BENEFÍCIOS PREVIDENCIÁRIOS</p> <p>Salário Maternidade Afastamento por incapacidade permanente Salário-Família Aposentadoria complementar</p>
<p>4 - REGRAS TRANSITÓRIAS PARA A CONCESSÃO DE APOSENTADORIAS</p> <p>Regra Transitória 1 Regra Transitória 2 Regra Transitória 3 Regra Transitória 4</p>	<p>8 - OUTROS ASPECTOS DA REFORMA</p> <p>Acúmulo de pensões Abono Permanência Reajuste dos Proventos de aposentadoria e pensões</p>

Handwritten signatures and initials on the right margin of the table.



ESTAB. LICEN.
15861278 - 22.04.03-5
ALFREDO FERRELLI SODRATI ALTA S.A.
RUA JOSE CARLOS BELLETTI, 1071
JARDIM BELLEVILLE, SÃO PAULO, SP

CPF/CNPJ do Consumidor: 59.764.258/0001-07

Extrato No 389168
CUPOM FISCAL ELETRÔNICO - SAT

CPF/CNPJ do Consumidor: 59.764.258/0001-07

| COD | DESC | QTD | UN | VL UN R\$ | VL TR R\$ | VL ITEM R\$

001 2783 ETANOL COMUM (b.3) 25.0990 LT X 70,00
2.789 (20,77)

Total bruto de itens: 70,00

TOTAL R\$ 70,00

Cartão de Crédito: 70,00

Troco R\$: 0,00

OBSERVAÇÕES DO CONTRIBUINTE

Sequencia 25076 Op JESSICA D O E O
Placa
Trib aprox R\$: 12,37 Federal, 8,40 Estadual e 0,00 Municipal
Fonte IBPT 5A16FB
IBPT/empresometro.com.br
*Valor aproximado dos tributos do item
Valor aproximado dos tributos deste
cupom, conforme Lei Fed 12.741/2012/R\$ 20,77

SAT No. 000.003.029
21/11/2019 - 06:33:34

3518 1181 7752 8400 0182 5900 0001 0293 8918 5508 4844



ESTAB. LICEN.
20823102 - 22.04.03-5
RENATA FERRELLI MARILIN 800.764
RUA JOSE CARLOS BELLETTI, 1071
JARDIM BELLEVILLE, SÃO PAULO, SP

CPF/CNPJ do Consumidor: 59.764.258/0001-07

Extrato No 389386
CUPOM FISCAL ELETRÔNICO - SAT

CPF/CNPJ do Consumidor: 59.764.258/0001-07

| COD | DESC | QTD | UN | VL UN R\$ | VL TR R\$ | VL ITEM R\$

001 2783 ETANOL COMUM (b.3) 17.9280 LT X 50,00
2.789 (14,84)

Total bruto de itens: 50,00

TOTAL R\$ 50,00

Dinheiro: 50,00

Troco R\$: 0,00

OBSERVAÇÕES DO CONTRIBUINTE

Sequencia 25287 Op SIMONE D O E O
Placa
Trib aprox R\$: 8,84 Federal, 6,00 Estadual e 0,00 Municipal
Fonte IBPT 5A16FB
IBPT/empresometro.com.br
*Valor aproximado dos tributos do item
Valor aproximado dos tributos deste
cupom, conforme Lei Fed 12.741/2012/R\$ 14,84

SAT No. 000.003.029
22/11/2019 - 06:33:41

3518 1181 7752 8400 0182 5900 0003 0293 8938 6664 2869

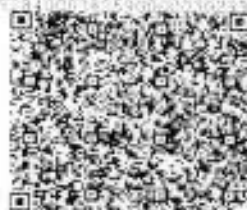

Handwritten signatures and initials:
- A large signature at the top right.
- Several initials and smaller signatures below it, including one that looks like 'B' with an arrow pointing to it.



A REFORMA DA PREVIDÊNCIA.

OS MUNICÍPIOS E SEUS RPPS

JUSTIFICATIVA

A Reforma da Previdência recentemente aprovada pelo Congresso Nacional é a mais profunda alteração na legislação previdenciária realizada no país. Ela afetará a imensa maioria dos segurados da previdência pública do país e particularmente aqueles vinculados aos regimes próprios de previdência social RPPS. Pela abrangência e profundidade das alterações e ainda as implicações, particularmente, relativas aos RPPS, é necessário que dirigentes, conselheiros, gestores, Procuradores Municipais e responsáveis pela área de recursos humanos de Prefeitura, Câmaras e Autarquias municipais estejam preparados para as mudanças, algumas das quais já entram em vigor desde a publicação da Emenda Constitucional.

TEMAS DOS PAINÉS:

- | | |
|--|--|
| 1 - Os Municípios e a Reforma da Previdência | 5 - Cálculo dos Proventos de Aposentadoria |
| 2 - Requisitos para a Concessão de Aposentadoria | 6 - Concessão de Pensões |
| 3 - Regras Perm. de Aposent. para os Servidores | 7 - Outros Benefícios Previdenciários |
| 4 - Regras Transitórias para Aposentadorias | 8 - Outros Aspectos da Reforma |

PÚBLICO ALVO - Dirigentes e Conselheiros de RPPS, Servidores de Câmaras Municipais, Procuradores Municipais, Responsáveis pelo Departamento de Pessoal, Vereadores, Prefeitos.

EXPOSITOR - MÁRIO LUIZ BRUNHARA

Advogado e consultor Previdenciário da Four Info e responsável pela adequação da legislação ao sistema FOURPREV que gerencia a concessão de aposentadorias e pensões em mais de 100 institutos de previdência do Brasil. Servidor público da Câmara Municipal de Morro Agudo/SP há mais de 30 anos. Foi Assessor de Governo da Prefeitura Municipal de Morro Agudo no período 2005-2012. No período 2013-2016 foi Secretário de Administração e de Educação no Município de Orlandia/SP. Atua em regimes próprios de previdência há 27 anos. Foi um dos colaboradores na implantação do regime próprio de previdência no Município de Morro Agudo, onde atualmente é membro do Conselho Deliberativo. Já ministrou palestras sobre previdência dos servidores públicos nos Estados de Minas Gerais, São Paulo e Mato Grosso do Sul.

DATA	HORÁRIO	CIDADE	HOTEL	CONTATO/HOTEL
18 e 19/11		Ribeirão Preto SP	Hotel Village Inn	(16) 3603-8600
21 e 22/11	Das 8h 30min às	São J. do Rio Preto SP	Ipê Park Hotel	(17) 3266-9500
25 e 26/11	12h e 13h30min às	Bauru SP	Obeid Plaza Hotel	(14) 3234-5300
28 e 29/11	17h	Guarujá - SP	Delphin Hotel	(13) 3797-6000

CARGA HORÁRIA TOTAL: 12 HORAS

INSCRIÇÕES: Telefone: (16) 3851-5432

e-mail - fourinfo@fourinfo.com

DADOS PARA EMPENHO E PAGAMENTO

Four Info Desenv. de Software Ltda.	Rua Inácio Franco nº 1.888	MORRO AGUDO SP -	CNPJ -
Banco Bradesco 237	Agência - 2189	14640-000	05.340.254/0001-72
Banco do Brasil 001	Agência - 2328-0	Conta Corrente: 00.3787-7	
		Conta Corrente: 16.672-3	

INVESTIMENTO	DESCONTOS	SERVIÇOS INCLUSOS
R\$ 850,00 por participante.	Para mais de 3 participantes por órgão/unidade. Desconto de 10% para o terceiro participante	Café da manhã, Coffe Break, Almoço e Café da tarde nos dois dias. Material de apoio, Tira Dúvidas. Certificado de Participação

INFORMAÇÕES ADICIONAIS

Turmas com número reduzido de participantes. Não vá para o evento sem antes confirmar a realização. Evento sujeito a confirmação em razão do número mínimo de participantes.

Four Info Desenvolvimento de Software Ltda.
Rua Inácio Franco, nº 1888 - Centro - Morro Agudo/SP
Tel. (16) 3851-5432 - CEP 14640-000 - Caixa Postal 13
CNPJ: 05.340.254/0001-72 - Insc. Est.: 467.070.565.114



D.9 - JULGAMENTO DOS TRÊS ÚLTIMOS EXERCÍCIOS APRECIADOS

Exercício	Número do Processo	Decisão
2017	002217/989/17	Em trâmite
2016	001421/989/16	Regular com ressalvas
2015	004822/989/15	Regular com determinações

CONCLUSÃO

Observada a instrução processual aplicável à espécie, para posterior julgamento das contas a que se refere o inciso III do artigo 2º c.c. os artigos 27, 32 e 33 da Lei Complementar n.º 709, de 14 de janeiro de 1993, a fiscalização, na conclusão de seus trabalhos, aponta as seguintes ocorrências:

- 1. ITEM A.2.1 – CONSELHO DELIBERATIVO E FISCAL:** Existência de um único conselho com atribuições deliberativas e fiscais, em prejuízo a segregação de funções e às boas práticas de governança;
- 2. ITEM B.1.1 – RESULTADO DA EXECUÇÃO ORÇAMENTÁRIA:** Contabilização como receita orçamentária do total de rendimentos de aplicações financeiras observadas no exercício, incluindo-se indevidamente as variações de investimentos não resgatados, contrariando o princípio da evidenciação contábil (arts. 85 e 89 da Lei Federal nº 4.320/64), os ditames da Nova Contabilidade Aplicada ao Setor Público e objeto do Comunicado da Divisão Audep divulgado em 12/05/2014;
- 3. ITEM D.8 - ATENDIMENTO À LEI ORGÂNICA, INSTRUÇÕES E RECOMENDAÇÕES DO TRIBUNAL :** Entrega extemporânea de documentos



TRIBUNAL DE CONTAS DO ESTADO DE SÃO PAULO
UNIDADE REGIONAL DE ARAÇATUBA – UR. 1



ao Sistema Audesp e atendimento parcial à recomendação e determinação desta E. Corte de Contas.

Os detalhes dessas ocorrências encontram-se nos tópicos correspondentes do presente relatório.

À consideração de Vossa Senhoria.

UR.1, em 28 de outubro de 2019.

Eliana Patrício Bueno
Chefe Técnico da Fiscalização

CÓPIA DE DOCUMENTO ASSINADO DIGITALMENTE POR: ELIANA PATRICIO BUENO. Sistema e-TCESP. Para obter informações sobre assinatura e/ou ver o arquivo original
acesse <http://e-processo.tce.sp.gov.br> - link "Validar documento digital" e informe o código do documento: 2-4600-82VQ-5WHTU-6SKL