



Cliente: BURITAMA - SP  
Data Início: 30/11/2017

Data Extrato: 30/11/2020  
Índice de comparação: IPCA + 5,87%

### EXTRATO CONSOLIDADO DE ATIVOS

Posição de Ativos											
Gestor	CNPJ	Ativos	Vol*	VAR	Mês	% Índice	Ano	Valor(R\$) (30/11/2020)	% Carteira	PL do Fundo	% no PL do Fundo
<b>RENDA FIXA</b>											
<b>ARTIGO 7º, INCISO I, ALÍNEA "B" - FUNDOS 100% TÍTULOS PÚBLICOS</b>											
BB GESTÃO DE RECURSOS DTVM	11.328.882/0001-35	BB IRF-M 1 TÍTULOS PÚBLICOS FIC RENDA FIXA PREVIDENCIÁRIO	0,57%	0,07	0,20%	-0,03%	3,15%	3.663.451,40	6,34%	7.844.641.875,20	0,05%
BRASESCO ASSET MANAGEMENT	10.986.880/0001-70	BRASESCO INSTITUCIONAL IMA-B TÍTULOS PÚBLICOS FIC RENDA FIXA	12,79%	1,34	1,97%	-0,02%	1,17%	5.526.958,33	9,57%	756.083.694,23	0,73%
CEF	10.740.658/0001-93	CAIXA BRASIL IMA-B TÍTULOS PÚBLICOS FI RENDA FIXA LP	12,85%	1,35	1,99%	-0,01%	1,17%	5.398.964,49	9,35%	5.938.047.265,27	0,09%
CEF	10.740.670/0001-06	CAIXA BRASIL IRF-M 1 TÍTULOS PÚBLICOS FI RENDA FIXA	0,55%	0,07	0,22%	-0,01%	3,34%	4.635.053,22	8,03%	13.835.706.591,01	0,03%
BRASESCO ASSET MANAGEMENT	11.484.558/0001-06	BRASESCO IRF-M 1 TÍTULOS PÚBLICOS FI RENDA FIXA	0,57%	0,07	0,20%	-0,03%	3,14%	1.067.406,32	1,85%	822.612.839,72	0,13%
CEF	11.060.913/0001-10	CAIXA BRASIL IMA-B 5 TÍTULOS PÚBLICOS FI RENDA FIXA LP	5,04%	0,55	1,29%	-0,03%	5,82%	10.683.342,21	18,50%	19.732.912.783,40	0,05%
SANTANDER	14.504.578/0001-90	SANTANDER IMA-B INSTITUCIONAL TÍTULOS PÚBLICOS FIC RENDA FIXA LP	12,83%	1,34	1,98%	-0,02%	0,98%	2.267.117,78	3,93%	1.200.450.883,36	0,19%
CEF	14.386.926/0001-71	CAIXA BRASIL IDKA IPCA 2A TÍTULOS PÚBLICOS FI RENDA FIXA LP	4,14%	0,46	1,22%	-0,03%	6,28%	9.749.039,11	16,88%	10.336.804.140,67	0,09%
BB GESTÃO DE RECURSOS DTVM	03.543.447/0001-03	BB IMA-B 5 FIC RENDA FIXA PREVIDENCIÁRIO LP	5,01%	0,55	1,31%	-0,01%	5,87%	3.419.566,20	5,92%	4.474.614.326,56	0,08%
BB GESTÃO DE RECURSOS DTVM	25.078.994/0001-90	BB ALOCAÇÃO ATIVA FIC RENDA FIXA PREVIDENCIÁRIO	6,28%	0,67	0,85%	0,11%	2,65%	5.665.082,90	9,81%	9.499.641.282,04	0,06%
<b>Sub-total ARTIGO 7º, INCISO I, ALÍNEA "B" - FUNDOS 100% TÍTULOS PÚBLICOS</b>								<b>52.075.981,96</b>	<b>90,19%</b>		
<b>ARTIGO 7º, INCISO IV, ALÍNEA "A" - FUNDOS RENDA FIXA (LIVRE)</b>											
BRASESCO ASSET MANAGEMENT	08.702.798/0001-25	BRASESCO INSTITUCIONAL IMA-B FIC RENDA FIXA	13,35%	1,40	2,01%	0,01%	1,29%	5.666.707,85	9,81%	2.002.230.156,54	0,28%
<b>Sub-total ARTIGO 7º, INCISO IV, ALÍNEA "A" - FUNDOS RENDA FIXA (LIVRE)</b>								<b>5.666.707,85</b>	<b>9,81%</b>		
<b>Sub-total RENDA FIXA</b>								<b>57.742.689,81</b>	<b>100,00%</b>		
<b>Total</b>								<b>57.742.689,81</b>	<b>100%</b>		

### EXTRATO CONSOLIDADO DE ATIVOS

#### Enquadramento da Carteira

Artigo	Classe	Valor(R\$)	% Carteira	Política Investimento	Limite Res. 4.604/17
<b>RENDA FIXA</b>					
ARTIGO 7º, INCISO I, ALÍNEA "B"	FUNDOS 100% TÍTULOS PÚBLICOS	52.075.981,96	90,19%	100,00%	100,00%
ARTIGO 7º, INCISO IV, ALÍNEA "A"	FUNDOS RENDA FIXA (LIVRE)	5.666.707,86	9,81%	40,00%	40,00%
<b>Total RENDA FIXA</b>		<b>57.742.689,82</b>	<b>100,00%</b>		

#### Rentabilidades por Artigo em Períodos Fechados (%)

Estratégia	No Mês	No Ano	12 meses	24 meses
<b>ARTIGO 7º, INCISO I, ALÍNEA "B"</b>	1,20	3,73	5,02	19,08
% do CDI	805,5	143,4	168,2	206,0
<b>ARTIGO 7º, INCISO IV, ALÍNEA "A"</b>	2,01	2,29	4,20	18,49
% do CDI	1.344,7	88,0	140,8	199,7

#### Ganhos Financeiros

Estratégia	Ganho Bruto (R\$)
<b>ARTIGO 7º, INCISO I, ALÍNEA "B"</b>	621.008,81
<b>ARTIGO 7º, INCISO IV, ALÍNEA "A"</b>	111.663,48
<b>Total</b>	<b>732.672,28</b>

#### Análise da Disponibilidade Financeira

Período	Valor (R\$)	(%)	Valor Acum. Bruto (R\$)	(%) Acum.
de 0 a 30 dias	57.742.689,81	100	57.742.689,81	100

**EXTRATO CONSOLIDADO DE ATIVOS**

**Alocação por Estratégia**

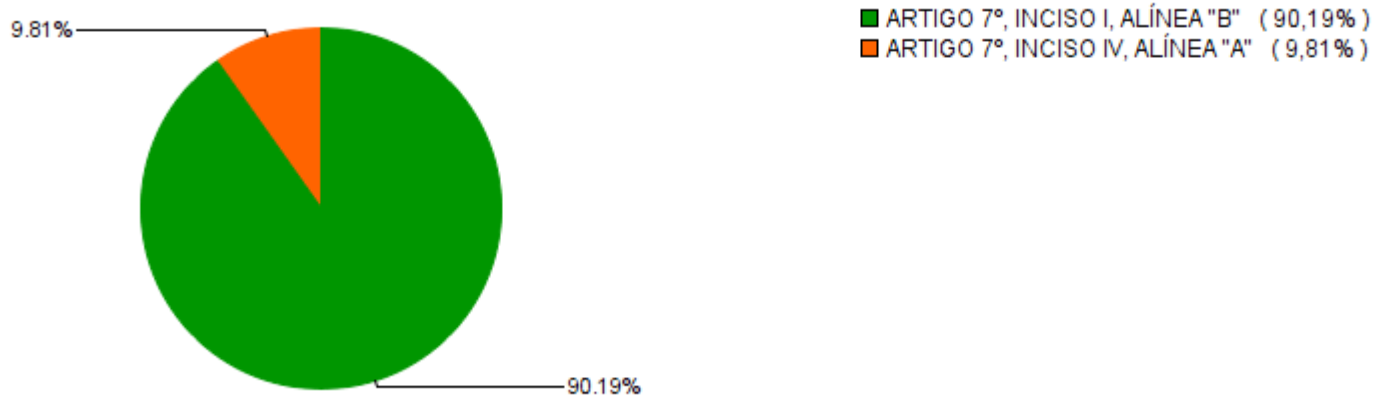

**Alocação por Gestor**

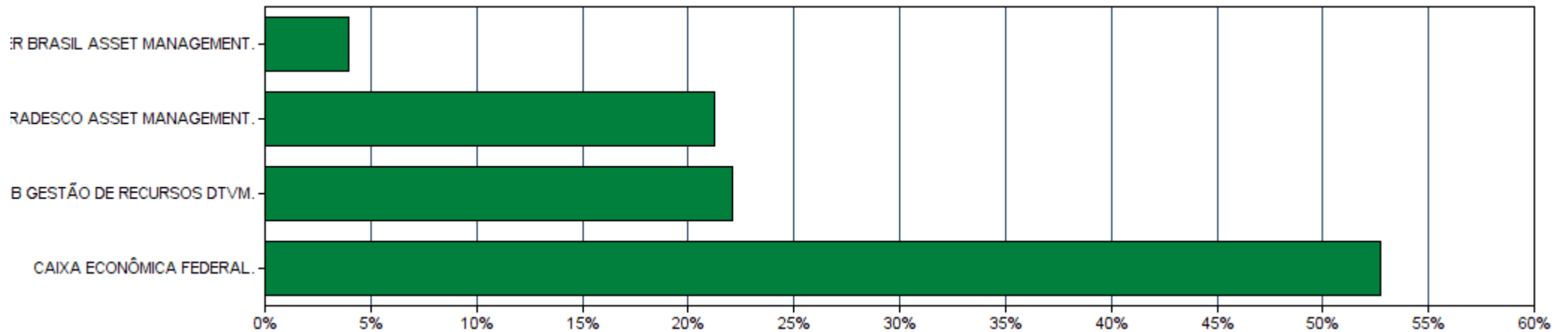

### EXTRATO CONSOLIDADO DE ATIVOS

#### Rentabilidades da Carteira

Ano	Jan	Fev	Mar	Abr	Mai	Jun	Jul	Ago	Set	Out	Nov	Dez	Rent.Ano
<b>2017</b>	--	--	--	--	--	--	--	--	--	--	--	0,66	0,66
<b>IPCA + 5,87%</b>	--	--	--	--	--	--	--	--	--	--	--	0,90	0,90
<b>p.p. Indx</b>												-0,23	-0,23
<b>2018</b>	0,94	0,54	1,22	0,46	-0,99	0,33	1,21	-0,01	0,72	2,49	0,31	1,09	8,59
<b>IPCA + 5,87%</b>	0,79	0,73	0,57	0,70	0,88	1,74	0,83	0,43	0,91	0,95	0,24	0,60	9,79
<b>p.p. Indx</b>	0,15	-0,19	0,65	-0,24	-1,87	-1,41	0,38	-0,44	-0,19	1,54	0,07	0,49	-1,20
<b>2019</b>	1,58	0,50	0,60	1,05	1,85	2,12	1,02	-0,04	1,88	2,04	-1,01	1,32	13,63
<b>IPCA + 5,87%</b>	0,82	0,89	1,18	1,05	0,63	0,44	0,71	0,61	0,44	0,62	0,97	1,63	10,45
<b>p.p. Indx</b>	0,76	-0,39	-0,58	-0,00	1,22	1,68	0,31	-0,65	1,44	1,42	-1,97	-0,31	3,18
<b>2020</b>	0,40	0,46	-3,20	0,77	1,49	1,27	2,03	-0,46	-0,60	0,13	1,28	--	3,51
<b>IPCA + 5,87%</b>	0,71	0,66	0,57	0,14	0,07	0,74	0,88	0,72	1,12	1,34	1,23	--	8,48
<b>p.p. Indx</b>	-0,31	-0,20	-3,77	0,63	1,41	0,53	1,15	-1,18	-1,72	-1,21	0,06	--	-4,97

#### Evolução da Rentabilidade

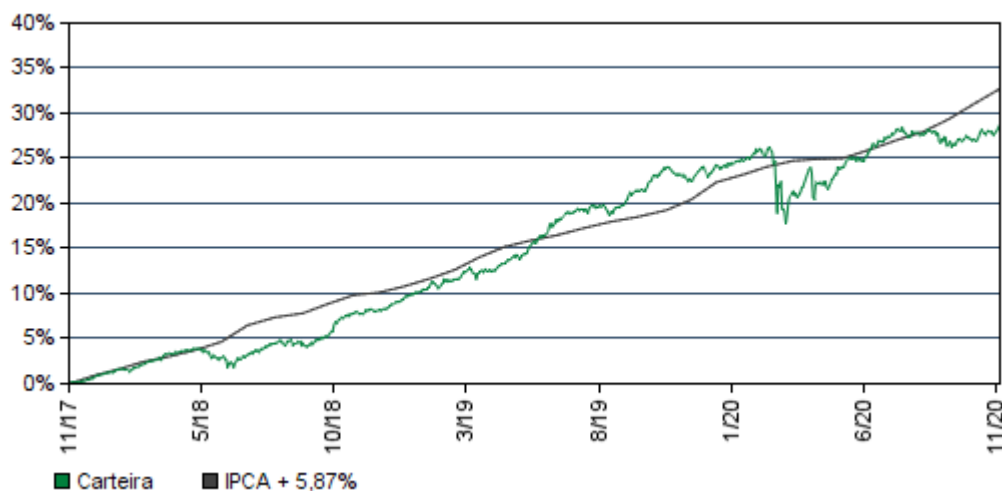

#### Rentabilidades Mensais - 12 últimos meses

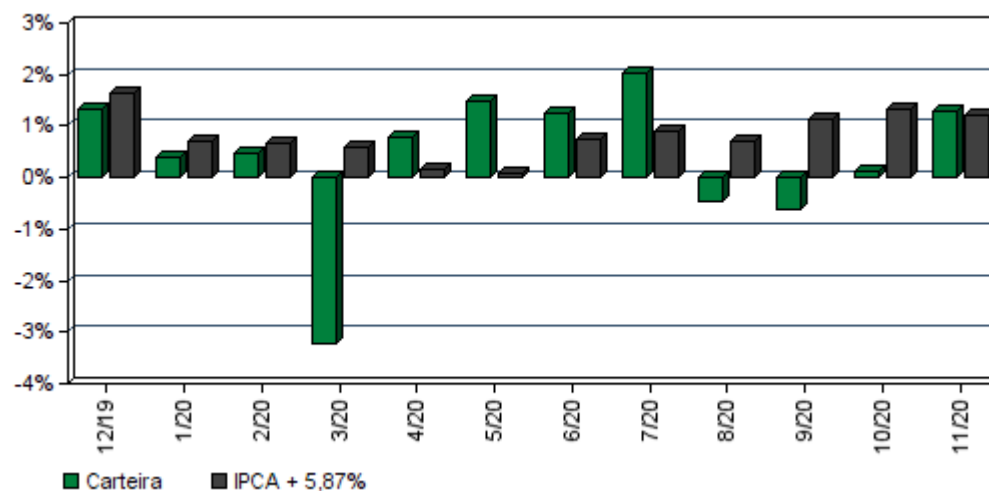

### EXTRATO CONSOLIDADO DE ATIVOS

#### Análise de Risco / Retorno da Carteira

	Qtd.	Perct.
Meses <b>acima</b> do Benchmark	17	47,2%
Meses <b>abaixo</b> do Benchmark	19	52,8%

	Rentab.	Mês
<b>Maior</b> rentabilidade da Carteira	2,49%	out/18
<b>Menor</b> rentabilidade da Carteira	-3,20%	mar/20

Período	Rentabilidade (%)			Volat. Anual
	Carteira	IPCA + 5,87%	p.p. Indx.	
<b>03 meses</b>	0,81	3,73	-2,9	3,385
<b>06 meses</b>	3,68	6,18	-2,5	3,093
<b>12 meses</b>	4,88	10,25	-5,4	6,620
<b>24 meses</b>	18,91	20,55	-1,6	4,956
<b>36 meses</b>	28,58	32,73	-4,1	4,235
<b>Desde o início</b>	28,58	32,73	-4,1	4,235

#### Análise dos Fundos & Ativos da Carteira

##### Rentabilidades em Períodos Fechados (%)

Fundo / Indexador	No Mês	No Ano	3 meses	6 meses	12 meses	24 meses	36 meses
BB IRF-M 1 TÍTULOS PÚBLICOS FIC RENDA FIXA PREVIDENCIÁRIO Var. do IRF-M 1 p.p.	0,20 -0,03	3,15 -0,38	0,35 -0,19	0,93 -0,25	3,56 -0,40	10,43 -0,70	17,92 -0,98
BRADERCO INSTITUCIONAL IMA-B TÍTULOS PÚBLICOS FIC RENDA FIXA Var. do IMA-B TOTAL p.p.	1,97 -0,02	1,17 -0,31	0,59 -0,08	5,15 -0,16	3,17 -0,34	20,15 -0,75	20,15 -0,75
CAIXA BRASIL IMA-B TÍTULOS PÚBLICOS FI RENDA FIXA LP Var. do IMA-B TOTAL p.p.	1,99 -0,01	1,17 -0,32	0,62 -0,05	5,19 -0,12	3,18 -0,34	26,04 -0,79	41,07 -1,17
CAIXA BRASIL IRF-M 1 TÍTULOS PÚBLICOS FI RENDA FIXA Var. do IRF-M 1 p.p.	0,22 -0,01	3,34 -0,18	0,49 -0,05	1,09 -0,09	3,75 -0,20	10,70 -0,43	18,27 -0,63
BRADERCO IRF-M 1 TÍTULOS PÚBLICOS FI RENDA FIXA Var. do IRF-M 1 p.p.	0,20 -0,03	3,14 -0,38	0,37 -0,17	0,95 -0,24	3,55 -0,40	10,42 -0,72	16,30 -0,98
CAIXA BRASIL IMA-B 5 TÍTULOS PÚBLICOS FI RENDA FIXA LP Var. do IMA-B 5 p.p.	1,29 -0,03	5,82 -0,28	1,31 -0,09	3,83 -0,16	7,10 -0,31	21,07 -0,62	32,11 -0,96
SANTANDER IMA-B INSTITUCIONAL TÍTULOS PÚBLICOS FIC RENDA FIXA LP Var. do IMA-B TOTAL p.p.	1,98 -0,02	0,98 -0,50	0,60 -0,07	5,13 -0,18	2,98 -0,54	25,84 -0,99	40,74 -1,49
CAIXA BRASIL IDKA IPCA 2A TÍTULOS PÚBLICOS FI RENDA FIXA LP Var. do IDKA 2 p.p.	1,22 -0,03	6,28 -0,49	1,41 0,10	4,27 -0,06	7,44 -0,61	19,53 -1,35	30,28 -2,28

**EXTRATO CONSOLIDADO DE ATIVOS**

**Análise dos Fundos & Ativos da Carteira**

**Rentabilidades em Períodos Fechados (%)**

<b>Fundo / Indexador</b>	<b>No Mês</b>	<b>No Ano</b>	<b>3 meses</b>	<b>6 meses</b>	<b>12 meses</b>	<b>24 meses</b>	<b>36 meses</b>
BB IMA-B 5 FIC RENDA FIXA PREVIDENCIÁRIO LP Var. do IMA-B 5 p.p.	1,31 -0,01	5,87 -0,23	1,35 -0,05	3,81 -0,18	7,13 -0,28	21,12 -0,57	29,25 -0,81
BB ALOCAÇÃO ATIVA FIC RENDA FIXA PREVIDENCIÁRIO Var. do IMA-GERAL TOTAL p.p.	0,85 0,11	2,65 -0,60	0,02 -0,20	1,84 -0,51	3,63 -0,54	14,52 -0,46	14,52 -0,46
BRADESCO INSTITUCIONAL IMA-B FIC RENDA FIXA Var. do IMA-B TOTAL p.p.	2,01 0,01	1,29 -0,19	0,47 -0,20	5,20 -0,12	3,33 -0,19	26,56 -0,26	41,64 -0,59
<i>CDI</i>	0,15	2,60	0,46	1,04	2,99	9,26	16,33
<i>IBOVESPA</i>	15,90	-5,84	9,58	24,59	0,61	21,66	51,30
<i>IGPM + 5%</i>	3,68	27,49	12,59	21,62	30,69	42,68	64,27
<i>IPCA + 5,86%</i>	1,23	8,47	3,73	6,17	10,24	20,52	32,69
<i>IPCA + 5,87%</i>	1,23	8,48	3,73	6,18	10,25	20,55	32,73