



IPREM - Instituto de Previdência Municipal de Buritama

CNPJ 59.764.258/0001-07

Edifício JOSÉ DE MEDEIROS FILHO – “Zé Simbra”

CONVOCAÇÃO

O Presidente do Comitê de Investimentos do IPREM – Instituto de Previdência Municipal de Buritama, com base no art. 26, da Lei Complementar nº 186/2019, CONVOCA, para o dia 08/11/2019, às 09h, na sede do IPREM, sito à Rua Joaquim Pereira Rosa nº 600 – Centro, de Buritama, os membros do Comitê de Investimentos, para discutir a seguinte pauta:

- 1 - Posse dos membros do Comitê conforme Lei Complementar 186/2019.
- 2- Relatório de Análise de Investimentos;
- 3 - Estratégia de Investimento/Aplicação dos novos recursos;
- 4 - Resgate para pagamento de folha e despesas administrativas; e
- 5 - Outros assuntos conforme ata.

Buritama/SP, 06 de Novembro de 2019.

BARBARA CRISTINA DOS SANTOS
PRESIDENTE

LUCIANA MARÇAL
MEMBRO

HEVERTON CANDIDO DE PAIVA
MEMBRO



IPREM - Instituto de Previdência Municipal de Buritama

CNPJ 59.764.258/0001-07

Edifício JOSÉ DE MEDEIROS FILHO – “Zé Simbra”

Ata nº 12/2019

ATA DE REUNIÃO ORDINÁRIA DO COMITÊ DE INVESTIMENTO

As 09h15min, do dia 08 de novembro de dois mil e dezenove, reuniram-se os membros do Comitê do Instituto de Previdência Municipal de Buritama – IPREM. Estavam presentes os seguintes membros: Heverton Candido de Paiva, Barbara Cristina dos Santos e Luciana Marçal. Da pauta da ordem do dia, tempestivamente comunicada aos membros do Comitê, constavam os seguintes assuntos a serem analisados; **1 - Posse dos membros conforme Lei Complementar 186/2019; 2- Relatório de Análise de Investimentos outubro/2019; 3 - Estratégia de Investimentos/Aplicação de novos Recursos; 4- Resgate para pagamentos de folha e despesas administrativas; 5- Outros assuntos.** **Item 1** – De início, foi empossado os membros do Comitê em conformidade com o art. 26, da LCM 186/2019. A composição do Comitê ficou da seguinte forma: **BARBARA CRISTINA DOS SANTOS**, Presidente, indicada pelo Conselho Fiscal, **HEVERTON CANDIDO DE PAIVA**, membro, Superintendente do IPREM e **LUCIANA MARÇAL**, membro, indicada pelo Prefeito Municipal. **Item 2-** Foi apresentado aos membros do Comitê, relatório da carteira de investimentos do IPREM referente outubro/2019, expedido pela empresa Terna Capital, contratada para prestação de serviços especializados na área de investimentos **(relatório anexo)**, demonstrando extrato consolidado de ativos, posição dos ativos, enquadramento da carteira, análise da disponibilidade financeira, alocação por estratégia, alocação por gestor, rentabilidade da carteira, evolução da rentabilidade, rentabilidade mensais e últimos 12 meses, análise de risco/retorno da carteira, análise de fundos & ativos da carteira. Apresentação do relatório e discussão sobre rendimentos da carteira. **Item 2** – O retorno médio nas aplicações em outubro foi de 2,05%, ficando acima da meta atuarial que foi de 0,63%. Assim o Comitê mantém a estratégia e decide pela manutenção das aplicações nos fundos que estão alocados os recursos do IPREM e os novos recursos deverão ser aplicados em fundos de curto e médio prazo. **Item 3** – Os valores para pagamento de folha e despesas administrativas deverão ser resgatados de fundos indexados ao **IRF-M 1 e CDI**, fundos estes com prazo de resgate D+0. **Item 4** – Foi apresentado aos membros do Comitê o balancete de receitas e despesas do Instituto para avaliação dos pagamentos com fornecedores, contratos, folha de pagamento de ativos, inativos, pensionistas e auxílios relativos no mês de **Outubro/2019**.

BARBARA CRISTINA DOS SANTOS
PRESIDENTE

HEVERTON CANDIDO DE PAIVA
MEMBRO

LUCIANA MARÇAL
MEMBRO

Cliente: BURITAMA - SP
Data Início: 30/11/2017

Data Extrato: 31/10/2019
Índice de comparação: IPCA + 6%

EXTRATO CONSOLIDADO DE ATIVOS

Gestor	CNPJ	Abivos	Posição de Ativos					Valor(R\$) (31/10/2019)	% Carteira	PL do Fundo	% no PL do Fundo
			Vol*	VAR	Mês	% Índice	Ano				
ARTIGO 7º, INCISO I, ALÍNEA "B" - FUNDOS 100% TÍTULOS PÚBLICOS											
BB GESTÃO DE RECURSOS DTVM BRADESCO ASSET MANAGEMENT	11.328.882/0001-35	BB IRF M 1 TÍTULOS PÚBLICOS FIC RENDA FIXA PREVIDENCIÁRIO	0,23%	0,05	0,60%	-0,03%	3,75%	6,32%	7.511.019.292,51	0,05%	
	10.986.880/0001-70	BRADESCO INSTITUCIONAL IMA-B TÍTULOS PÚBLICOS FIC RENDA FIXA	4,64%	0,57	3,33%	-0,03%	19,42%	10,26%	819.666.510,38	0,67%	
CEF	10.740.658/0003-93	CAIXA BRASIL IMA-B TÍTULOS PÚBLICOS FI RENDA FIXA LP	4,65%	0,57	3,33%	-0,04%	23,33%	10,03%	7.220.652.052,11	0,07%	
CEF	10.740.670/0001-06	CAIXA BRASIL IRF-M 1 TÍTULOS PÚBLICOS FI RENDA FIXA	0,24%	0,05	0,61%	-0,02%	5,79%	6,36%	11.285.978.738,46	0,03%	
BRADESCO ASSET MANAGEMENT	11.484.558/0001-06	BRADESCO IRF M 1 TÍTULOS PÚBLICOS FI RENDA FIXA	0,24%	0,05	0,60%	-0,02%	5,73%	0,34%	733.085.810,57	0,02%	
CEF	11.080.913/0003-10	CAIXA BRASIL IMA-B 5 TÍTULOS PÚBLICOS FI RENDA FIXA LP	1,95%	0,25	1,64%	-0,01%	11,89%	17,79%	30.184.716.977,20	0,09%	
SANTANDER	14.504.378/0001-90	SANTANDER IMA-B INSTITUCIONAL TÍTULOS PÚBLICOS FIC RENDA FIXA LP	4,64%	0,57	3,34%	-0,02%	23,26%	4,22%	1.516.704.216,68	0,15%	
CEF	14.386.926/0001-71	CAIXA BRASIL IDNA IPCA 24 TÍTULOS PÚBLICOS FI RENDA FIXA LP	1,49%	0,20	1,28%	0,06%	9,97%	16,95%	8.719.900.628,65	0,10%	
BB GESTÃO DE RECURSOS DTVM	03.543.447/0001-03	BB IMA-B 5 FIC RENDA FIXA PREVIDENCIÁRIO LP	1,95%	0,25	1,64%	-0,01%	11,56%	5,98%	4.676.887.165,86	0,17%	
BB GESTÃO DE RECURSOS DTVM	25.078.094/0001-90	BB ALOCAÇÃO ATIVA FIC RENDA FIXA PREVIDENCIÁRIO	2,26%	0,29	1,80%	0,08%	13,56%	10,31%	9.931.824.899,36	0,06%	
Sub-total ARTIGO 7º, INCISO I, ALÍNEA "B" - FUNDOS 100% TÍTULOS PÚBLICOS									47.404.236,33	88,58%	
ARTIGO 7º, INCISO IV, ALÍNEA "A" - FUNDOS RENDA FIXA (LIVRE)											
CEF	03.737.200/0001-97	CAIXA BRASIL FI RENDA FIXA REFERENCIADO DI LP	0,03%	0,03	0,45%	93,42%	5,02%	0,01%	455.766,71	0,00%	
BRADESCO ASSET MANAGEMENT	08.702.798/0001-25	BRADESCO INSTITUCIONAL IMA-B FIC RENDA FIXA	4,75%	0,59	3,48%	0,11%	23,60%	10,53%	5.628.293,89	0,30%	
Sub-total ARTIGO 7º, INCISO IV, ALÍNEA "A" - FUNDOS RENDA FIXA (LIVRE)									6.114.060,60	11,42%	
Sub-total Renda Fixa									53.518.296,93	100,00%	
Total									57.518.296,93	100%	

(Handwritten signatures)

TERNA

Cliente: BURITAMA - SP
 Data Início: 30/11/2017

Data Extrato: 31/10/2019
 Índice de comparação: IPCA + 6%

EXTRATO CONSOLIDADO DE ATIVOS

Alocação por Estratégia

- ARTIGO 7º, INCISO I, ALÍNEA "B" (88,58%)
- ARTIGO 7º, INCISO IV, ALÍNEA "A" (11,42%)

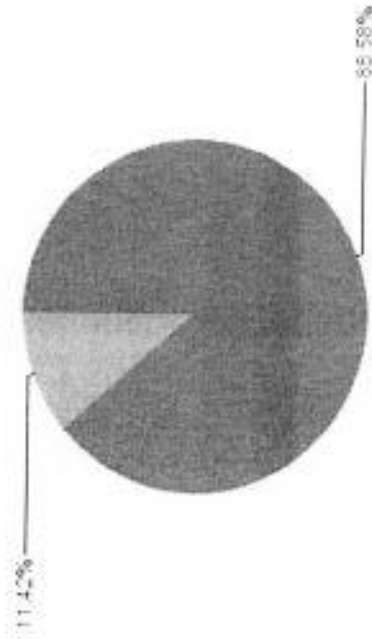

Alocação por Gestor

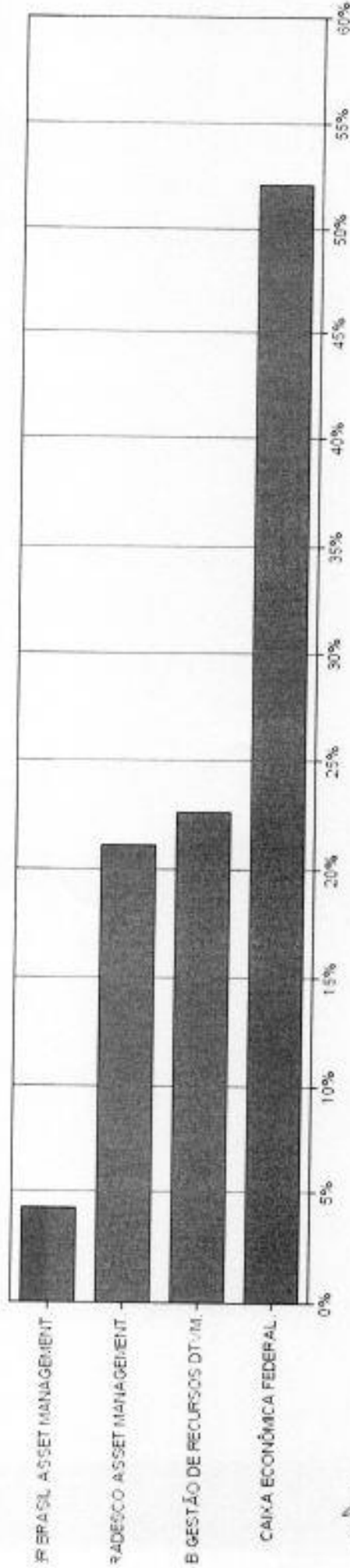

(Handwritten signatures)

EXTRATO CONSOLIDADO DE ATIVOS

Rentabilidades da Carteira													
Ano	Jan	Fev	Mar	Abr	Mai	Jun	Jul	Ago	Sep	Out	Nov	Dez	Rent. Ano
2017													
IPCA + 6%													0,66
P.P. Índx													0,91
2018													-0,24
IPCA + 6%	0,54	0,74	1,22	0,46	-0,99	0,33	1,21	-0,01	0,72	2,49	0,31	1,09	8,59
P.P. Índx	0,14	-0,20	0,64	0,71	-1,86	1,75	0,84	0,44	0,92	0,96	0,25	0,61	9,02
2019													-1,33
IPCA + 6%	1,56	0,50	0,60	1,05	1,85	2,12	1,02	-0,04	1,88	2,05	0,66	0,48	13,31
P.P. Índx	0,83	0,90	1,10	1,06	0,64	0,45	0,72	0,62	0,45	0,03			7,25
	0,75	-0,40	-0,59	-0,01	1,21	1,67	0,30	-0,86	1,43	1,42			5,56

Evolução da Rentabilidade

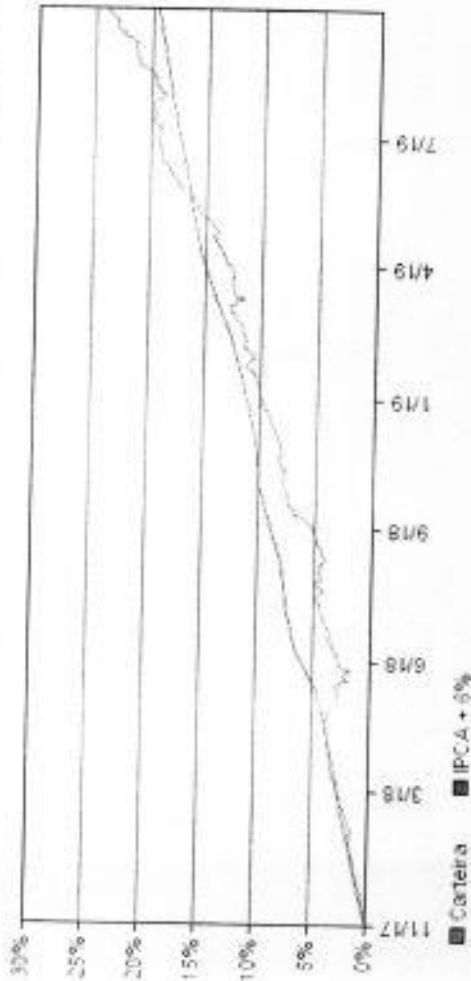

Rentabilidades Mensais - 12 últimos meses

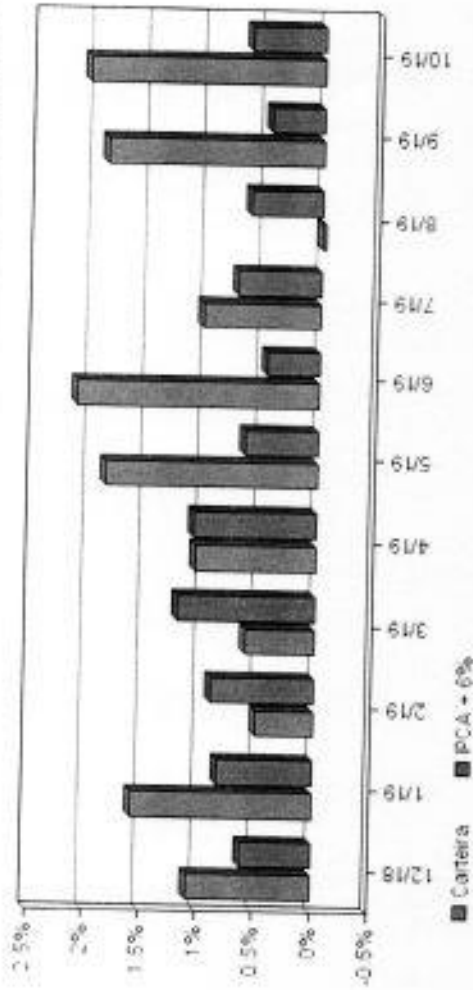

(Handwritten signatures)

EXTRATO CONSOLIDADO DE ATIVOS

Análise de Risco / Retorno da Carteira

Qtd.	Perct.	Período	Rentabilidade (%)		Volat. Anual
			Carteira	IPCA + 6%	
12	52,2%	03 meses	3,02	1,71	2,578
11	47,8%	06 meses	9,10	3,57	2,301
		12 meses	14,90	8,69	2,234
		24 meses	--	--	--
		36 meses	--	--	--
		Desde o início	23,06	19,51	4,3

Rentab.	Mês
2,49%	out/18
-0,99%	mai/18

Maiores rentabilidade da Carteira
Menor rentabilidade da Carteira

Análise dos Fundos & Ativos da Carteira

Fundo / Indexador	Rentabilidades em Períodos Fechados (%)						
	No Mês	No Ano	3 meses	6 meses	12 meses	24 meses	36 meses
BB IRF-M 1 TÍTULOS PÚBLICOS FIC RENDA FIXA PREVIDENCIÁRIO Var. do IRF-M 1 p.p.	0,60 -0,03	5,75 -0,22	1,75 -0,08	3,71 -0,14	6,87 -0,27	13,52 -0,47	13,52 -0,47
BRADESCO INSTITUCIONAL IMA-B TÍTULOS PÚBLICOS FIC RENDA FIXA Var. do IMA-B TOTAL p.p.	3,33 -0,03	19,42 -0,32	5,81 -0,09	15,12 -0,22	19,42 -0,32	19,42 -0,32	19,42 -0,32
CAIXA BRASIL IMA-B TÍTULOS PÚBLICOS FI RENDA FIXA LP Var. do IMA-B TOTAL p.p.	3,33 -0,04	23,33 -0,23	5,82 -0,07	15,17 -0,17	26,47 -0,27	40,29 -0,57	40,29 -0,57
CAIXA BRASIL IRF-M 1 TÍTULOS PÚBLICOS FI RENDA FIXA Var. do IRF-M 1 p.p.	0,61 -0,02	5,79 -0,17	1,77 -0,06	3,74 -0,11	6,93 -0,20	13,63 -0,36	13,63 -0,36
BRADESCO IRF-M 1 TÍTULOS PÚBLICOS FI RENDA FIXA Var. do IRF-M 1 p.p.	0,60 -0,02	5,73 -0,23	1,76 -0,07	3,71 -0,14	6,86 -0,37	11,96 -0,48	11,96 -0,48
CAIXA BRASIL IMA-B 5 TÍTULOS PÚBLICOS FI RENDA FIXA LP Var. do IMA-B 5 p.p.	1,64 -0,01	11,89 -0,20	3,42 -0,05	7,63 -0,11	13,58 -0,20	23,77 -0,47	23,77 -0,47
SANTANDER IMA-B INSTITUCIONAL TÍTULOS PÚBLICOS FIC RENDA FIXA LP Var. do IMA-B TOTAL p.p.	3,34 -0,02	23,26 -0,23	5,82 -0,07	15,15 -0,19	26,43 -0,31	40,14 -0,72	40,14 -0,72
CAIXA BRASIL EDXA IPCA 24 TÍTULOS PÚBLICOS FI RENDA FIXA LP Var. do EDXA 2 p.p.	1,28 0,05	9,97 -0,51	2,82 -0,11	6,15 -0,56	11,39 -0,67	21,24 -1,42	21,24 -1,42

EXTRATO CONSOLIDADO DE ATIVOS

Análise dos Fundos & Ativos da Carteira

Rentabilidades em Períodos Fechados (%)

Fundo / Indexador	No Mês	No Ano	3 meses	6 meses	12 meses	24 meses	36 meses
BB IMA-B 5 FIC RENDA FIXA PREVIDENCIÁRIO LP Var. do IMA-B 5 p.p.	1,64 -0,01	11,90 -0,19	3,43 -0,05	7,66 -0,09	13,56 -0,22	-21,02 -0,41	21,02 -0,41
BIB ALOCAÇÃO ATIVA FIC RENDA FIXA PREVIDENCIÁRIO Var. do IMA-GERAL TOTAL p.p.	1,80 0,08	11,56 0,58	3,41 0,04	8,88 0,45	11,56 0,38	11,56 0,38	11,56 0,38
CATIA BRASIL FI RENDA FIXA REFERENCIADO DI LP % do CDI	0,45 93,42	5,02 97,11	1,39 95,51	2,95 96,52	6,04 93,22	12,15 96,96	12,15 96,96
BRADESCO INSTITUCIONAL IMA-B FIC RENDA FIXA Var. do IMA-B TOTAL p.p.	3,48 0,11	23,60 0,03	6,01 0,11	15,39 0,06	26,90 0,16	40,68 -0,18	40,68 -0,18
(CDI)	0,48	5,17	2,46	3,07	6,27	13,17	25,74
IBOVESPA	7,36	22,00	5,31	11,28	27,64	44,29	65,15
DOLAR COMERCIAL	-3,85	3,34	6,35	1,49	7,70	23,19	25,87
INVT + 6%	0,57	7,83	1,65	3,43	8,71	19,79	29,27
IPCA + 6%	0,63	7,75	2,71	3,57	8,69	20,40	31,04