



IPREM - Instituto de Previdência Municipal de Buritama

CNPJ 59.764.258/0001-07

Edifício JOSÉ DE MEDEIROS FILHO – “Zé Simbra”

CONVOCAÇÃO

O Presidente do Comitê de Investimentos do IPREM – Instituto de Previdência Municipal de Buritama, com base no Decreto nº 2.692 de 10/10/2012 c.c. Decreto nº 3.822 de 04/04/2017, CONVOCA, para o dia 09/05/2019, às 09h, na sede do IPREM, sito à Rua Joaquim Pereira Rosa nº 600 – Centro, de Buritama, os membros do Comitê de Investimentos, para discutir a seguinte pauta:

- 1 - Relatório de Análise de Investimentos;
- 2 - Estratégia de Investimento;
- 3 - Aplicação dos novos recursos;
- 4 - Resgate para pagamento de folha e despesas administrativas; e
- 5 - Outros assuntos conforme ata.

Buritama/SP, 07 de maio de 2019.



HEVERTON CANDIDO DE PAIVA
SUPERINTENDENTE RPPS



MARIA APARECIDA DA SILVA
TESOUREIRO RPPS



LUCIANA MARÇAL
MEMBRO



IPREM - Instituto de Previdência Municipal de Buritama

CNPJ 59.764.258/0001-07

Edifício JOSÉ DE MEDEIROS FILHO – “Zé Simbra”

Ata nº 06/2019

ATA DE REUNIÃO ORDINÁRIA DO COMITÊ DE INVESTIMENTO

As 09h15m, do dia 09 de maio de dois mil e dezenove, reuniram-se os membros do Comitê do Instituto de Previdência Municipal de Buritama – IPREM. Estavam presentes os seguintes membros: Heverton Candido de Paiva, Maria Aparecida da Silva e Luciana Marçal. Da pauta da ordem do dia, tempestivamente comunicada aos membros do Comitê, constavam os seguintes assuntos a serem analisados: **1 - Relatório de Análise de Investimentos Abril/2019; 2 - Estratégia de Investimentos; 3- Aplicação de novos Recursos; 4- Resgate para pagamentos de folha e despesas administrativas; 5- Outros assuntos.** **Item 1** - Foi apresentado aos membros do Comitê, relatório da carteira de investimentos do IPREM referente abril/2019, expedido pela empresa Terna Capital, contratada para prestação de serviços especializados na área de investimentos (**relatório anexo**), demonstrando extrato consolidado de ativos, posição dos ativos, enquadramento da carteira, análise da disponibilidade financeira, alocação por estratégia, alocação por gestor, rentabilidade da carteira, evolução da rentabilidade, rentabilidade mensais e últimos 12 meses, análise de risco/retorno da carteira, análise de fundos & ativos da carteira. Apresentação do relatório e discussão sobre rendimentos da carteira. **Item 2** - Abril teve melhora no desempenho nos fundos de médio e longo prazo, IMA-B 5 com variação mensal de 1,1056 e IMA-B 1,5053. Contudo, a carteira teve retorno médio de 1,05%, ficando abaixo da meta de IPCA + 6% de que foi de 1,10%. Ainda na expectativa do mercado com relação as frequentes discussões entre governo e parlamento sobre tramitação da reforma da previdência, o Comitê mantém a estratégia, em manter os recursos nos fundos atualmente alocados. **Item 3** - Mantendo a estratégia, o Comitê decide por aplicar os novos recursos em fundos de curto prazo. **Item 4** - Os valores para pagamento de folha e despesas administrativas deverão ser resgatados de fundos indexados ao **IRF-M 1 e CDI**, fundos estes com prazo de resgate D+0. **Item 5**- Foi apresentado aos membros do Comitê o balancete de receitas e despesas do Instituto para avaliação dos pagamentos com fornecedores, contratos, folha de pagamento de ativos, inativos, pensionistas e auxílios relativos no mês de **Abril/2019**.

HEVERTON CANDIDO DE PAIVA
SUPERINTENDENTE RPPS

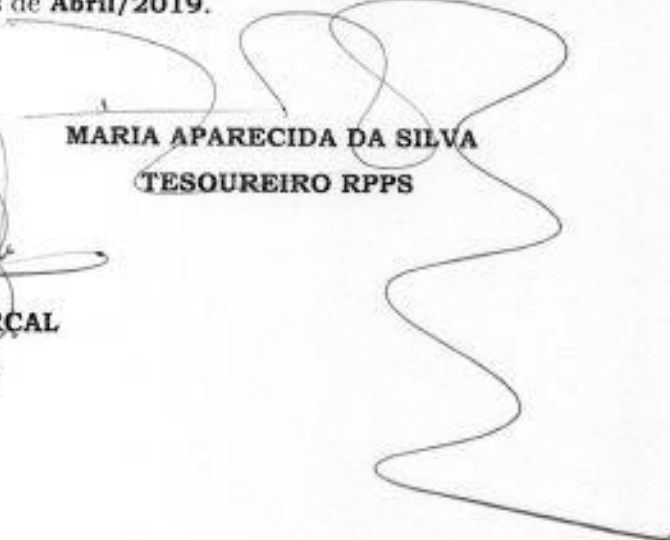
MARIA APARECIDA DA SILVA
TESOUREIRO RPPS

LUCIANA MARÇAL
MEMBRO



TERNA

Cliente: BURITAMA - SP
Data Início: 30/11/2017

Data Extrato: 30/04/2019
Índice de comparação: IPCA + 6%

EXTRATO CONSOLIDADO DE ATIVOS

Posição de Ativos											
Gestor	CNPJ	Ativos	Vol*	VAR	Mês	% Índice	Ano	Valor(R\$) (30/04/2019)	% Carteira	PL do Fundo	% Po PL do Fundo
Renda Fixa											
ARTIGO 7º, INCISO I, ALÍNEA "B" - FUNDOS 100% TÍTULOS PÚBLICOS											
BB GESTÃO DE RECURSOS DTVM	11.328.882/0001-35	BB IRF-N 1 TÍTULOS PÚBLICOS FIC RENDA FIXA PREVIDENCIÁRIO	0,95%	0,08	0,50%	-0,00%	1,97%	4.205.331,54	8,64%	9.763.803.508,44	0,04%
BRADESCO ASSET MANAGEMENT	10.906.880/0001-70	BRADESCO INSTITUCIONAL IMA-B TÍTULOS PÚBLICOS FIC RENDA FIXA	5,97%	0,68	1,48%	-0,03%	3,73%	4.771.539,87	10,03%	741.652.622,49	0,04%
CEF	10.740.658/0001-93	CAIXA BRASIL IMA-B TÍTULOS PÚBLICOS FI RENDA FIXA LP	5,98%	0,68	1,49%	-0,02%	7,09%	4.662.154,57	9,80%	8.915.608.648,59	0,05%
CEF	10.740.670/0001-06	CAIXA BRASIL IRF-N 1 TÍTULOS PÚBLICOS FI RENDA FIXA	0,55%	0,08	0,50%	0,00%	1,96%	1.919.182,64	4,03%	16.037.311.848,13	0,01%
BRADESCO ASSET MANAGEMENT	11.484.558/0001-06	BRADESCO IRF-N 1 TÍTULOS PÚBLICOS FI RENDA FIXA	0,55%	0,08	0,48%	-0,02%	1,95%	229.896,10	0,48%	1.241.139.243,95	0,02%
CEF	11.060.913/0001-10	CAIXA BRASIL IMA-B 5 TÍTULOS PÚBLICOS FI RENDA FIXA LP	3,08%	0,36	1,08%	-0,03%	1,93%	8.206.524,72	17,25%	9.467.101.113,70	0,09%
SANTANDER	34.504.578/0001-90	SANTANDER IMA-B INSTITUCIONAL TÍTULOS PÚBLICOS FIC RENDA FIXA LP	5,96%	0,67	1,49%	-0,02%	7,04%	1.960.487,31	4,17%	781.190.954,87	0,26%
CEF	34.386.926/0001-71	CAIXA BRASIL IDXA IPCA 2A TÍTULOS PÚBLICOS FI RENDA FIXA LP	2,37%	0,28	1,07%	0,04%	3,60%	8.947.236,09	17,96%	8.546.056.155,17	0,10%
BB GESTÃO DE RECURSOS DTVM	03.543.447/0001-03	BB IMA-B 5 FIC RENDA FIXA PREVIDENCIÁRIO LP	3,07%	0,35	1,09%	-0,02%	3,94%	2.974.629,87	6,25%	3.635.047.236,77	0,08%
BB GESTÃO DE RECURSOS DTVM	25.076.994/0001-90	BB ALOCAÇÃO ATIVA FIC RENDA FIXA PREVIDENCIÁRIO	2,99%	0,35	0,87%	0,01%	2,45%	4.633.723,81	9,74%	6.078.255.742,95	0,08%
			Sub-total ARTIGO 7º, INCISO I, ALÍNEA "B" - FUNDOS 100% TÍTULOS PÚBLICOS								
			42.110.105,98								
ARTIGO 7º, INCISO IV, ALÍNEA "A" - FUNDOS RENDA FIXA (LTVRE)											
BRADESCO ASSET MANAGEMENT	03.309.411/0001-90	BRADESCO PREMIUM FI RENDA FIXA REFERENCIADO DI	0,01%	0,03	0,51%	98,98%	2,01%	2.995.518,46	6,30%	6.729.335.355,83	0,04%
CEF	03.737.206/0001-97	CAIXA BRASIL FI RENDA FIXA REFERENCIADO DI LP	0,02%	0,03	0,51%	97,74%	2,00%	471.793,04	0,99%	6.554.998.311,27	0,03%
BRADESCO ASSET MANAGEMENT	06.702.798/0001-25	BRADESCO INSTITUCIONAL IMA-B FIC RENDA FIXA	5,24%	0,70	1,48%	-0,02%	7,11%	3.007.926,26	4,21%	3.368.517.052,78	0,15%
			Sub-total ARTIGO 7º, INCISO IV, ALÍNEA "A" - FUNDOS RENDA FIXA (LTVRE)								
			5.470.236,77								
			47.580.342,74								
			47.580.342,74								
			Sub-total Renda Fixa								
			100,00%								
			100%								

Total



TERNA

Cliente: BURITAMA - SP
Data Início: 30/11/2017

Data Extrato: 30/04/2019
Índice de comparação: IPCA + 6%

EXTRATO CONSOLIDADO DE ATIVOS

Enquadramento da Carteira					
Artigo	Classe	Valor (R\$)	% Carteira	Política Investimento	Limite Res. 4.604/17
Renda Fixa					
ARTIGO 7º, INCISO I, ALÍNEA "B" % do CDI	FUNDOS 100% TÍTULOS PÚBLICOS	42.110.106,98	88,30%	90,00%	100,00%
ARTIGO 7º, INCISO IV, ALÍNEA "A" % do CDI	FUNDOS RENDA FIXA (LIVRE)	5.470.236,76	11,50%	40,00%	40,00%
Total Renda Fixa		47.580.342,74	100,00%		

Rentabilidades por Artigo em Períodos Fechados (%)					
Artigo	No Mês	No Ano	12 meses	24 meses	Ganhos Financeiros
ARTIGO 7º, INCISO I, ALÍNEA "B" % do CDI	1,07 256,6	3,82 187,4	9,40 148,3	--	448.161,58
ARTIGO 7º, INCISO IV, ALÍNEA "A" % do CDI	0,86 156,8	3,36 154,9	8,27 130,4	--	46.899,51
Total					495.061,08

Análise da Disponibilidade Financeira			
Período	Valor (R\$)	(%)	(%) Acum.
de 0 a 30 dias	47.580.342,74	100	100
			47.580.342,74



TERNA

Cliente: BURITAMA - SP
Data Início: 30/11/2017

Data Extrato: 30/04/2019
Índice de comparação: IPCA + 6%

EXTRATO CONSOLIDADO DE ATIVOS

Alocação por Estratégia

- ARTIGO 7º INCISO I, ALÍNEA "B" (88.50%)
- ARTIGO 7º INCISO IV, ALÍNEA "A" (11.50%)

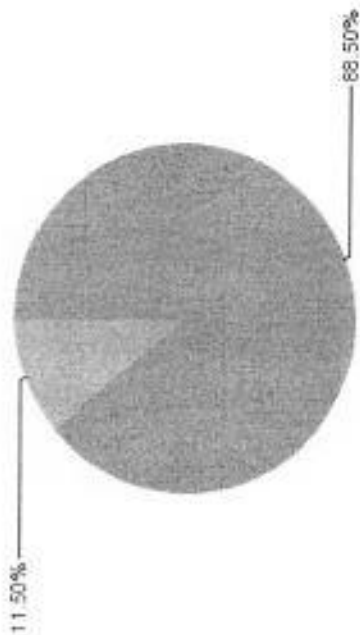

Alocação por Gestor

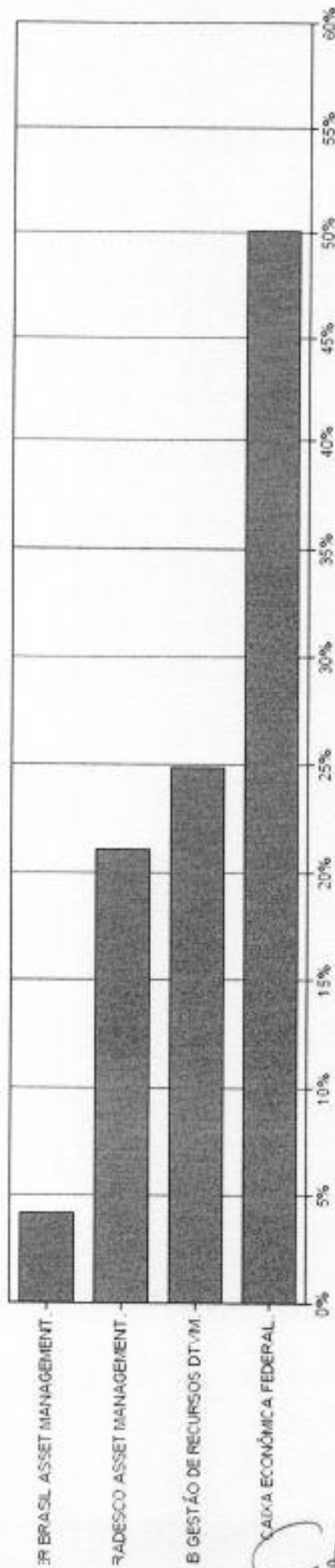



TERNA

Cliente: BURITAMA - SP
Data Início: 30/11/2017

Data Extrato: 30/04/2019
Índice de comparação: IPCA + 6%

EXTRATO CONSOLIDADO DE ATIVOS

Rentabilidades da Carteira													
Ano	Jan	Fev	Mar	Abr	Mai	Jun	Jul	Ago	Sep	Out	Nov	Dez	RetLAno
2017													
IPCA + 6% p.p. Índx													0,66
2018													0,91
IPCA + 6% p.p. Índx	0,94	0,54	1,22	0,46	-0,90	0,33	1,21	-0,08	0,72	2,49	0,31	1,09	8,59
2019													9,02
IPCA + 6% p.p. Índx	0,14	-0,20	0,64	-0,25	-1,68	-1,42	0,84	-0,45	-0,20	1,53	0,06	0,48	-1,33
2019													3,77
IPCA + 6% p.p. Índx	1,58	0,50	0,60	1,05									4,68
	0,83	0,90	1,19	1,10									-0,31
	0,75	-0,40	-0,59	-0,05									

Evolução da Rentabilidade

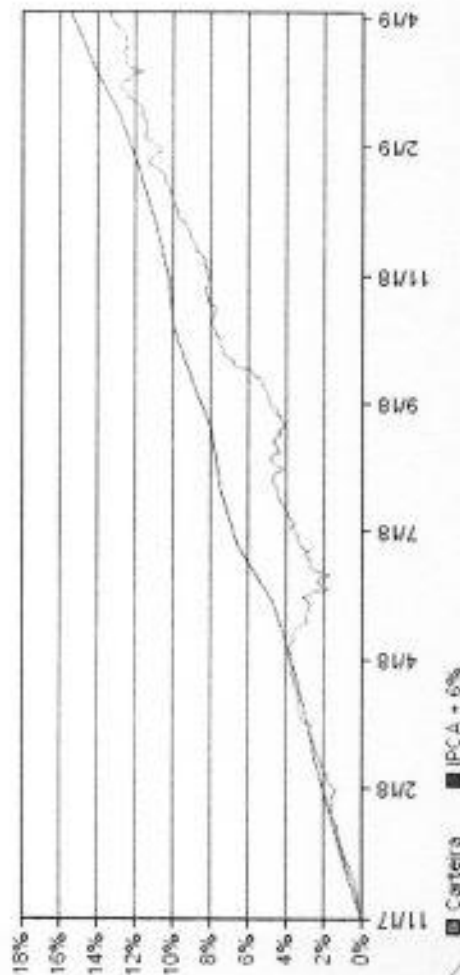

Rentabilidades Mensais - 12 últimos meses

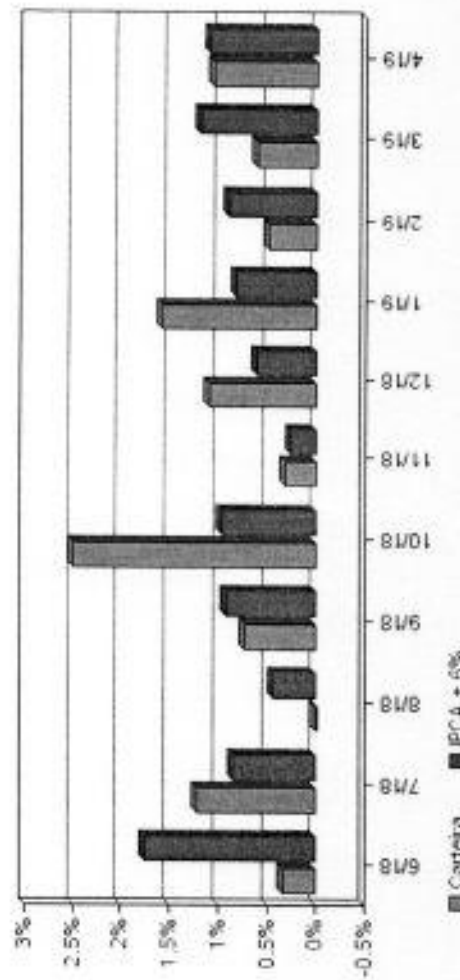

[Handwritten signatures]

**TERNA**

Cliente: BURITAMA - SP
Data Início: 30/11/2017

Data Extrato: 30/04/2019
Índice de comparação: IPCA + 6%

EXTRATO CONSOLIDADO DE ATIVOS**Análise de Risco / Retorno da Carteira**

	Qtd.	Perct.
Notas acima do Benchmark	7	41,2%
Notas abaixo do Benchmark	10	58,8%

	Retab.	Mês
Maior rentabilidade da Carteira	2,49%	06/18
Menor rentabilidade da Carteira	-0,99%	mar/18

Período	Rentabilidade (%)		Volat. Anual
	Carteira	IPCA + 6% p.p. Índx.	
03 meses	2,16	3,32	2,443
06 meses	5,22	4,98	2,035
12 meses	9,20	11,23	2,465
24 meses	--	--	--
36 meses	--	--	--
Desde o início	13,43	15,44	2,346

Análise dos Fundos & Ativos da Carteira**Rentabilidades em Períodos Fechados (%)**

Fundo / Indexador	No Mês	No Ano	3 meses	6 meses	12 meses	24 meses	36 meses
BB INF-M 1 TÍTULOS PÚBLICOS FIC RENDA FIXA PREVIDENCIÁRIO Var. do IRF-M 1 p.p.	0,50 -0,00	1,97 -0,07	1,38 -0,06	3,05 -0,12	6,47 -0,21	9,46 -0,31	9,46 -0,31
BRASESCO INSTITUCIONAL IMA-B TÍTULOS PÚBLICOS FIC RENDA FIXA Var. do IMA-B TOTAL p.p.	1,48 -0,03	3,73 -0,08	2,58 -0,08	3,73 -0,08	3,73 -0,08	3,73 -0,08	3,73 -0,08
CAIXA BRAS. IMA-B TÍTULOS PÚBLICOS FI RENDA FIXA LP Var. do IMA-B TOTAL p.p.	1,49 -0,02	7,09 -0,04	2,59 -0,07	9,82 -0,07	15,40 -0,19	21,81 -0,31	21,81 -0,31
CAIXA BRASIL IRF-M 1 TÍTULOS PÚBLICOS FI RENDA FIXA Var. do IRF-M 1 p.p.	0,50 0,00	1,98 -0,06	1,40 -0,05	3,07 -0,09	6,52 -0,16	9,53 -0,23	9,53 -0,23
BRASESCO IRF-M 1 TÍTULOS PÚBLICOS FI RENDA FIXA Var. do IRF-M 1 p.p.	0,48 -0,02	1,95 -0,08	1,39 -0,06	3,04 -0,12	6,40 -0,28	7,96 -0,32	7,96 -0,32
CAIXA BRASIL IMA-B 5 TÍTULOS PÚBLICOS FI RENDA FIXA LP Var. do IMA-B 5 p.p.	1,08 -0,03	3,95 -0,06	2,38 -0,07	5,53 -0,07	9,73 -0,20	14,99 -0,31	14,99 -0,31
SANTANDER IMA-B INSTITUCIONAL TÍTULOS PÚBLICOS FIC RENDA FIXA LP Var. do IMA-B TOTAL p.p.	1,49 -0,02	7,04 -0,09	2,59 -0,06	9,79 -0,09	15,30 -0,29	21,70 -0,42	21,70 -0,42
CAIXA BRASIL IDCA IPCA 2A TÍTULOS PÚBLICOS FI RENDA FIXA LP Var. do IDCA 2 p.p.	1,07 0,04	3,60 0,06	2,30 0,06	4,94 -0,08	9,02 -0,40	14,22 -0,73	14,22 -0,73

[Handwritten signatures and initials]

**TERNA**

Cliente: BURITAMA - SP
 Data Início: 30/11/2017

Data Extrato: 30/04/2019
 Índice de comparação: IPCA + 6%

EXTRATO CONSOLIDADO DE ATIVOS**Análise dos Fundos & Ativos da Carteira**

Fundo / Indexador	Rentabilidades em Períodos Fechados (%)									
	No Mês	No Ano	3 meses	6 meses	12 meses	24 meses	36 meses			
BB IMA-B 5 FIC RENDA FIXA PREVIDENCIÁRIO LP Var. do IMA-B 5 P.P.	1,09 -0,02	3,94 -0,09	2,39 -0,07	5,48 -0,12	9,21 -0,23	12,41 -0,29	12,41 -0,29			
BB ALOCAÇÃO ATIVA FIC RENDA FIXA PREVIDENCIÁRIO Var. do IMA-GERAL TOTAL P.P.	0,87 0,01	2,45 -0,06	1,79 -0,13	2,45 -0,09	2,45 -0,08	2,45 -0,08	2,45 -0,08			
BRADESCO PREMIUM FI RENDA FIXA REFERENCIADO DI % do CDI	0,51 98,98	2,01 98,73	1,47 98,91	3,01 98,59	6,23 98,22	9,05 98,56	9,05 98,56			
CAIXA BRASIL FI RENDA FIXA REFERENCIADO DI LP % do CDI	0,51 97,74	2,00 98,07	1,46 98,33	2,99 98,00	6,18 97,40	8,92 97,20	8,92 97,20			
BRADESCO INSTITUCIONAL IMA-B FIC RENDA FIXA Var. do IMA-B TOTAL P.P.	1,48 -0,02	7,11 -0,02	2,53 -0,12	9,97 0,08	15,36 -0,20	21,91 -0,21	21,91 -0,21			
CDI	0,52	2,04	1,49	3,05	6,34	14,98	30,46			
PROVESA	0,88	9,63	-1,07	10,22	11,89	47,32	78,73			
DOLAR COMERCIAL	1,25	1,62	8,03	6,12	11,33	23,35	14,33			
INPC + 6%	0,49	3,63	2,73	4,47	10,66	19,23	11,39			
IPCA + 6%	1,10	4,08	3,22	4,96	11,23	21,10	33,58			

Índice	Data de Referência	Número Índice	Variação Diária (%)	Variação Mensal (%)	Variação Anual (%)	IMA - Índice do Mercado ANBIMA			
						Variação Últimos 12 Meses (%)	Variação Últimos 24 Meses (%)	Peso (%)	Duration (d. u.)
IRF-M 1	30/04/2019	10.738,34	0,0213	0,5011	2,0347	6,68	16,2166	8,36	151
IRF-M 1+	30/04/2019	13.739,28	0,0787	0,6468	3,2458	10,4255	26,0947	22,84	690
IRF-M	30/04/2019	12.430,62	0,0633	0,6059	2,9014	9,2952	23,2751	31,2	546
IMA-B 5	30/04/2019	5.934,93	0,0862	1,1056	-4,0328	9,3351	22,7403	12,09	557
IMA-B 5+	30/04/2019	8.031,07	0,45	1,7925	9,5898	20,1413	32,6925	16,7	3.072
IMA-B	30/04/2019	6.656,20	0,2969	1,5053	7,1338	15,5871	28,2235	28,79	2.016
IMA-C	30/04/2019	6.845,49	-0,0074	1,4526	6,6625	17,6543	32,6983	2,96	1.475
IMA-S	30/04/2019	4.496,57	0,0248	0,5199	2,045	6,3539	15,1789	37,05	1
IMA-GERAL ex-C	30/04/2019	5.418,22	0,1178	0,8407	3,7822	9,8844	21,7257	97,04	774
IMA-GERAL	30/04/2019	5.466,60	0,1141	0,8587	3,8948	10,1027	22,011	100	795

* Segmento Extragrupo. Dados Provisórios

Fonte: ANBIMA