



# IPREM - Instituto de Previdência Municipal de Buritama

CNPJ 59.764.258/0001-07

Edifício JOSÉ DE MEDEIROS FILHO – “Zé Simbra”

## CONVOCAÇÃO

O Presidente do Comitê de Investimentos do IPREM – Instituto de Previdência Municipal de Buritama, com base no Decreto nº 2.692 de 10/10/2012 c.c. Decreto nº 3.822 de 04/04/2017, CONVOCA, para o dia 10/04/2019, às 09h, na sede do IPREM, sito à Rua Joaquim Pereira Rosa nº 600 – Centro, de Buritama, os membros do Comitê de Investimentos, para discutir a seguinte pauta:

- 1 - Relatório de Análise de Investimentos;
- 2 - Estratégia de Investimento;
- 3 - Aplicação dos novos recursos;
- 4 - Resgate para pagamento de folha e despesas administrativas; e
- 5 - Outros assuntos conforme ata.

Buritama/SP, 08 de abril de 2019.



**HEVERTON CANDIDO DE PAIVA**  
**SUPERINTENDENTE RPPS**



**MARIA APARECIDA DA SILVA**  
**TESOUREIRO RPPS**



**LUCIANA MARÇAL**  
**MEMBRO**



# IPREM - Instituto de Previdência Municipal de Buritama

CNPJ 59.764.258/0001-07

Edifício JOSÉ DE MEDEIROS FILHO – “Zé Simbra”

Ata nº 05/2019

## ATA DE REUNIÃO ORDINÁRIA DO COMITÊ DE INVESTIMENTO

As 09h15m, do dia 10 de abril de dois mil e dezenove, reuniram-se os membros do Comitê do Instituto de Previdência Municipal de Buritama – IPREM. Estavam presentes os seguintes membros: Heverton Candido de Paiva, Maria Aparecida da Silva e Luciana Marçal. Da pauta da ordem do dia, tempestivamente comunicada aos membros do Comitê, constavam os seguintes assuntos a serem analisados; **1 - Relatório de Análise de Investimentos Março/2019; 2 - Estratégia de Investimentos; 3- Aplicação de novos Recursos; 4- Resgate para pagamentos de folha e despesas administrativas; 5- Outros assuntos. Item 1** - Foi apresentado aos membros do Comitê, relatório da carteira de investimentos do IPREM referente março/2019, expedido pela empresa Terna Capital, contratada para prestação de serviços especializados na área de investimentos (**relatório anexo**), demonstrando extrato consolidado de ativos, posição dos ativos, enquadramento da carteira, análise da disponibilidade financeira, alocação por estratégia, alocação por gestor, rentabilidade da carteira, evolução da rentabilidade, rentabilidade mensais e últimos 12 meses, análise de risco/retorno da carteira, análise de fundos & ativos da carteira. Apresentação do relatório e discussão sobre rendimentos da carteira. **Item 2** - O mês de março voltou a ter rendimento abaixo da meta, ainda por conta da incerteza da aprovação da reforma da previdência. O retorno obtido foi de 0,60%, enquanto a meta ficou em 1,19. Assim, o Comitê mantém a estratégia, em manter os recursos nos fundos atualmente alocados. **Item 3** - Mantendo a estratégia do mês anterior, tendo em vista a exposição da carteira em percentual expressivo no médio e longo prazo, o Comitê decide por aplicar os novos recursos em fundos de curto prazo. **Item 4** - Os valores para pagamento de folha e despesas administrativas deverão ser resgatados de fundos indexados ao **IRF-M 1 e CDI**, fundos estes com prazo de resgate D+0. **Item 5**- Foi apresentado aos membros do Comitê o balancete de receitas e despesas do Instituto para avaliação dos pagamentos com fornecedores, contratos, folha de pagamento de ativos, inativos, pensionistas e auxílios relativos no mês de **Março/2019**.

  
HEVERTON CANDIDO DE PAIVA  
SUPERINTENDENTE RPPS

  
LUCIANA MARÇAL  
MEMBRO

  
MARIA APARECIDA DA SILVA  
TESOUREIRO RPPS

**EXTRATO CONSOLIDADO DE ATIVOS**

Ano	Jan	Fev	Mar	Abr	Mai	Jun	Jul	Ago	Sep	Out	Nov	Dez	TotalAno
2017	IPCA + 6%	--	--	--	--	--	--	--	--	--	--	--	0,66
	p.p. Índx	--	--	--	--	--	--	--	--	--	--	--	0,91
													-0,24
2018	IPCA + 6%	0,94	0,54	1,22	0,46	-0,99	0,33	-0,01	0,72	2,49	0,31	1,09	8,59
	p.p. Índx	0,80	0,74	0,58	0,73	0,89	1,75	0,44	0,92	0,96	0,25	0,61	9,02
		0,14	-0,20	0,64	-0,25	-1,88	-1,42	-0,45	-0,20	1,53	0,06	0,48	-1,33
2019	IPCA + 6%	1,58	0,50	0,80	--	--	--	--	--	--	--	--	2,69
	p.p. Índx	0,83	0,90	1,19	--	--	--	--	--	--	--	--	2,95
		0,75	-0,40	-0,39	--	--	--	--	--	--	--	--	-0,26

Retorribilidade da Carteira

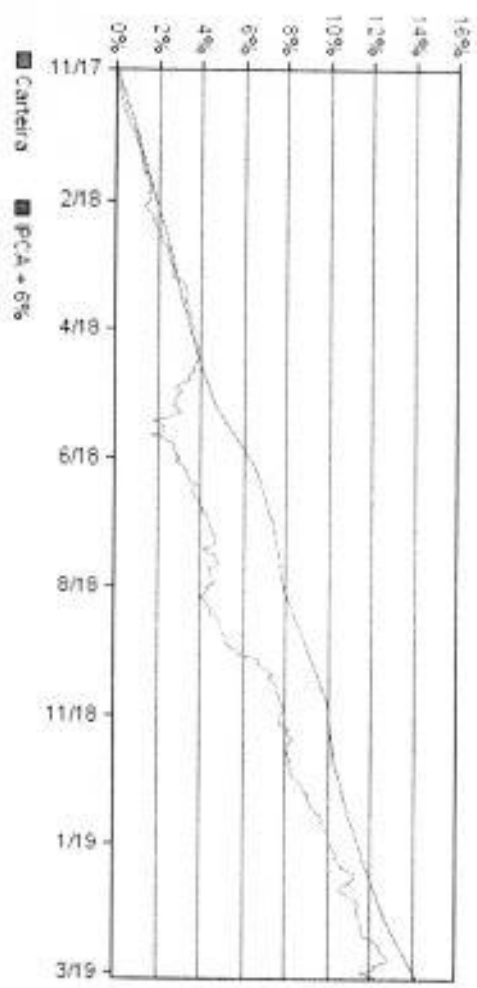

Retorribilidade Mensal da Carteira

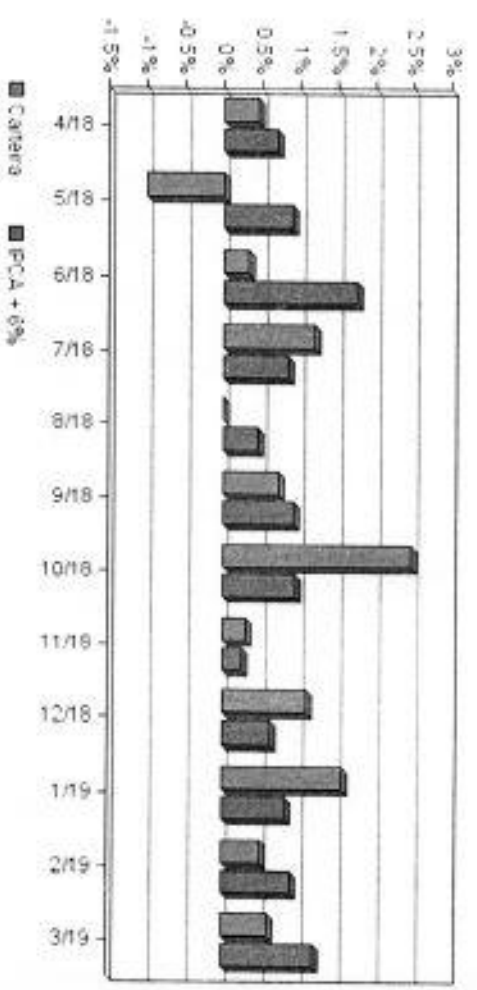

*(Handwritten signatures and initials)*

**EXTRATO CONSOLIDADO DE ATIVOS**

**Análise de Risco / Retorno da Carteira**

Mês	Qual.	Perct.	Período	Rentabilidade (%)				
				Carteira	IPCA + 6%	P.P. Índ.	Vetor. Anual	
Mês acima do Benchmark	7	43,8%	03 meses	2,69	2,95	-0,3	2,540	
Mês abaixo do Benchmark	9	59,3%	06 meses	5,72	4,84	1,9	2,336	
			12 meses	8,56	10,80	-2,2	2,433	
			24 meses	--	--	--	--	
			36 meses	--	--	--	--	
Maior rentabilidade da Carteira	2,49%	out/18	Desde o início	13,26	14,19	-1,9	2,177	
Menor rentabilidade da Carteira	-0,99%	mar/18						

**Análise dos Fundos & Ativos da Carteira**

Fundo / Indexador	Rentabilidades em Períodos Fechados (%)									
	No Mês	No Ano	3 meses	6 meses	12 meses	24 meses	36 meses			
BB IFR-M 1 TÍTULOS PÚBLICOS FIC RENDA FIXA PREVIDENCIÁRIO Var. do IFR-M 1 p.p.	0,44	1,45	1,46	3,49	6,45	8,92	8,92			
BRADDESCO INSTITUCIONAL IMA-B TÍTULOS PÚBLICOS FIC RENDA FIXA Var. do IMA-B TOTAL p.p.	-0,03	-0,07	-0,07	-0,09	-0,24	-0,30	-0,30			
CAIXA BRASIL IMA-B TÍTULOS PÚBLICOS FIC RENDA FIXA LP Var. do IMA-B TOTAL p.p.	0,56	2,22	2,22	2,22	2,22	2,22	2,22			
CAIXA BRASIL IFR-M 1 TÍTULOS PÚBLICOS FIC RENDA FIXA Var. do IFR-M 1 p.p.	-0,02	-0,02	-0,02	-0,03	-0,05	-0,05	-0,05			
CAIXA BRASIL IFR-M 1 TÍTULOS PÚBLICOS FIC RENDA FIXA Var. do IFR-M 1 p.p.	0,56	5,52	5,52	15,95	13,52	20,03	20,03			
BRADDESCO IFR-M 1 TÍTULOS PÚBLICOS FIC RENDA FIXA Var. do IFR-M 1 p.p.	0,44	1,47	1,47	3,51	6,50	8,99	8,99			
CAIXA BRASIL IMA-B 5 TÍTULOS PÚBLICOS FIC RENDA FIXA LP Var. do IMA-B 5 p.p.	-0,03	-0,06	-0,06	-0,07	-0,18	-0,23	-0,23			
CAIXA BRASIL IMA-B 5 TÍTULOS PÚBLICOS FIC RENDA FIXA LP Var. do IMA-B 5 p.p.	0,44	1,46	1,46	3,47	6,47	7,44	7,44			
SANTANDER IMA-B INSTITUCIONAL TÍTULOS PÚBLICOS FIC RENDA FIXA LP Var. do IMA-B TOTAL p.p.	-0,02	-0,06	-0,06	-0,12	-0,27	-0,29	-0,29			
CAIXA BRASIL IMA-B 5 TÍTULOS PÚBLICOS FIC RENDA FIXA LP Var. do IMA-B 5 p.p.	0,76	2,85	2,85	7,64	9,00	13,77	13,77			
CAIXA BRASIL IMA-B 5 TÍTULOS PÚBLICOS FIC RENDA FIXA LP Var. do IMA-B 5 p.p.	-0,02	-0,05	-0,05	-0,05	-0,19	-0,28	-0,28			
CAIXA BRASIL IMA-B 5 TÍTULOS PÚBLICOS FIC RENDA FIXA LP Var. do IMA-B 5 p.p.	0,56	5,47	5,47	15,88	13,42	19,92	19,92			
CAIXA BRASIL IMA-B 5 TÍTULOS PÚBLICOS FIC RENDA FIXA LP Var. do IMA-B 5 p.p.	-0,02	-0,07	-0,07	-0,11	-0,29	-0,40	-0,40			
CAIXA BRASIL IMA-B 5 TÍTULOS PÚBLICOS FIC RENDA FIXA LP Var. do IMA-B 5 p.p.	0,66	2,50	2,50	5,99	8,71	13,02	13,02			
CAIXA BRASIL IMA-B 5 TÍTULOS PÚBLICOS FIC RENDA FIXA LP Var. do IMA-B 5 p.p.	-0,01	0,02	0,02	0,03	-0,48	-0,77	-0,77			

**EXTRATO CONSOLIDADO DE ATIVOS**

**Análise dos Fundos & Ativos da Carteira**

Fundo / Indexador	Rentabilidades em Períodos Fechados (%)							
	No Mês	No Ano	3 meses	6 meses	12 meses	24 meses	36 meses	
DO IMA-B 5 FIC RENDA FIXA PREVIDENCIÁRIO LP Var. do IMA-B 5 p.p.	0,76	2,83	2,83	7,96	8,87	11,21	11,21	
DO ALOCAÇÃO ATIVA FIC RENDA FIXA PREVIDENCIÁRIO Var. do IMA-GERAL TOTAL p.p.	0,52	1,57	1,57	1,57	1,57	1,57	1,57	
BRASESCO PREMIUM FIC RENDA FIXA REFERENCIADO DI % do CDI	-0,04	-0,06	-0,06	-0,09	-0,08	-0,09	-0,09	
CAIXA BÁSICO FIC RENDA FIXA REFERENCIADO DI LP % do CDI	0,47	1,49	1,49	1,03	6,22	8,49	8,49	
BRASESCO INSTITUCIONAL IMA-B FIC RENDA FIXA Var. do IMA-B TOTAL p.p.	99,71	98,65	98,65	98,56	98,10	98,54	98,54	
COF	0,47	1,49	1,49	3,01	6,16	8,37	8,37	
BOVESPA	0,51	5,55	5,55	98,05	97,47	97,18	97,18	
DOXAR COMERCIAL	-0,07	0,00	0,00	16,41	13,50	20,13	20,13	
IMAC + 6%	0,47	1,57	1,57	0,43	-0,21	-0,18	-0,18	
IPCA + 6%	-0,18	6,26	6,26	20,26	11,77	15,79	15,79	
	4,23	0,57	0,57	-2,68	17,24	22,99	22,99	
	1,21	3,12	3,12	4,91	10,90	19,24	30,26	
	2,19	2,95	2,95	4,84	10,80	20,46	33,55	

**EXTRATO CONSOLIDADO DE ATIVOS**

		Posição de Ativos									
Contador	CNPJ	Ativo	Volts	VAR	Mds	% Índice	Retn	Valor(R\$)	% Carteira	Pl. do Fundo	% no Pl. do Fundo
								(29/03/2019)			
<b>Renda Fixa</b>											
<b>ARTIGO 7º, INCISO I, ALÍNEA "B" - FUNDOS 100% TÍTULOS PÚBLICOS</b>											
08 GESTÃO DE RECURSOS DTVM BRADESCO ASSET MANAGEMENT	11.328.887/0001-15	08 IRF-H 1 TÍTULOS PÚBLICOS FIC RENDA FIXA PREVIDENCIÁRIO	0,55%	2,08	0,44%	-0,03%	1,46%	4.187.922,01	8,92%	10.181.411.879,74	5,04%
CEF	10.986.880/0001-20	BRADESCO INSTITUCIONAL INAB TÍTULOS PÚBLICOS FIC RENDA FIXA	5,96%	0,67	0,56%	-0,02%	2,22%	4.702.081,54	10,22%	206.792.784,92	0,67%
CEF	10.740.658/0001-03	CAIXA BRASIL INAB TÍTULOS PÚBLICOS FIC RENDA FIXA LP	5,96%	0,67	0,56%	-0,02%	5,52%	4.593.761,46	9,79%	9.918.979.524,38	0,05%
CEF	10.740.670/0001-05	CAIXA BRASIL IRF-H 1 TÍTULOS PÚBLICOS FIC RENDA FIXA	0,55%	0,08	0,44%	-0,03%	1,67%	1.718.685,97	3,70%	15.289.754.586,12	0,01%
BRADESCO ASSET MANAGEMENT	11.464.558/0001-05	BRADESCO IRF-H 1 TÍTULOS PÚBLICOS FIC RENDA FIXA	0,55%	0,08	0,45%	-0,02%	1,45%	242.235,43	0,52%	1.288.250.914,24	0,00%
CEF	11.050.913/0001-10	CAIXA BRASIL INAB 5 TÍTULOS PÚBLICOS FIC RENDA FIXA LP	3,07%	0,35	0,38%	-0,02%	2,85%	8.818.992,98	17,20%	9.063.168.825,86	0,09%
SANTANDER	14.504.578/0001-90	SANTANDER INAB INSTITUCIONAL TÍTULOS PÚBLICOS FIC RENDA FIXA LP	5,94%	0,67	0,56%	-0,02%	5,47%	1.931.739,54	4,12%	652.902.855,93	0,30%
CEF	14.386.926/0001-71	CAIXA BRASIL IDCA 3A TÍTULOS PÚBLICOS FIC RENDA FIXA LP	2,35%	0,29	0,60%	-0,01%	2,50%	8.456.928,40	18,02%	8.305.805.526,97	0,10%
08 GESTÃO DE RECURSOS DTVM BRADESCO ASSET MANAGEMENT	03.543.447/0001-03	08 INAB 5 FIC RENDA FIXA PREVIDENCIÁRIO LP	3,06%	0,35	0,76%	-0,03%	2,83%	2.942.102,03	6,27%	3.346.293.317,56	0,09%
08 GESTÃO DE RECURSOS DTVM BRADESCO ASSET MANAGEMENT	25.078.069/0001-80	08 ALOCAÇÃO ATIVA FIC RENDA FIXA PREVIDENCIÁRIO	2,98%	0,35	0,52%	-0,04%	1,57%	4.593.766,62	9,79%	5.054.081.523,58	0,08%
								<b>41.508.763,77</b>	<b>88,44%</b>		
<b>Sub-total ARTIGO 7º, INCISO I, ALÍNEA "B" - FUNDOS 100% TÍTULOS PÚBLICOS</b>											
<b>ARTIGO 7º, INCISO IV, ALÍNEA "A" - FUNDOS RENDA FIXA (LIVRE)</b>											
BRADESCO ASSET MANAGEMENT	03.389.431/0001-90	BRADESCO PREMIUM FIC RENDA FIXA REFERENCIADO DI	0,01%	0,03	0,47%		1,49%	2.980.229,47	6,35%	7.139.076.176,06	0,04%
CEF	03.137.206/0001-97	CAIXA BRASIL FIC RENDA FIXA REFERENCIADO DI LP	0,02%	0,03	0,47%		1,49%	460.414,99	1,00%	6.496.458.652,48	0,01%
BRADESCO ASSET MANAGEMENT	08.702.758/0001-25	BRADESCO INSTITUCIONAL INAB FIC RENDA FIXA	6,22%	0,70	0,51%	-0,07%	5,59%	1.973.692,80	4,21%	1.337.418.435,44	0,15%
								<b>5.423.337,26</b>	<b>11,56%</b>		
<b>Sub-total ARTIGO 7º, INCISO IV, ALÍNEA "A" - FUNDOS RENDA FIXA (LIVRE)</b>											
								<b>46.931.601,03</b>	<b>100,00%</b>		
<b>Total</b>								<b>46.931.601,03</b>	<b>100%</b>		

*(Handwritten mark)*

*(Handwritten mark)*



# TERNA

Cliente: BURTRAMA - SP  
Data Inicio: 30/11/2017

Data Extrato: 29/03/2019  
Índice de comparação: IPCA + 6%

## EXTRATO CONSOLIDADO DE ATIVOS

Enquadramento do Carteira					
Artigo	Classe	Valor(R\$)	% Carteira	Política Investimento	Limite Res. 4.504/17
<b>Renda Fixa</b>					
ARTIGO 7º, INCISO I, ALÍNEA "B"	FUNDOS 100% TÍTULOS PÚBLICOS	41.508.253,78	89,44%	99,00%	100,00%
ARTIGO 7º, INCISO IV, ALÍNEA "A"	FUNDOS RENDA FIXA (LUBRE)	5.423.337,26	11,56%	40,00%	40,00%
<b>Total Renda Fixa</b>		<b>46.931.591,04</b>	<b>100,00%</b>		

Rentabilidades por Artigo em Períodos Fechados (%)					Ganhos Realizados		
Artigo	Moeda	No Ano	12 meses	24 meses	Estratégia	Centro Bruto (R\$)	
ARTIGO 7º, INCISO I, ALÍNEA "B"	% 00 COL	0,61	2,72	8,76	ARTIGO 7º, INCISO I, ALÍNEA "B"	253.182,53	
ARTIGO 7º, INCISO IV, ALÍNEA "A"	% 00 COL	0,48	2,48	7,72	ARTIGO 7º, INCISO IV, ALÍNEA "A"	26.095,66	
<b>Total</b>						<b>279.278,21</b>	

Análise de Disponibilidade Financeira					
Período	Valor (R\$)	(%)	Valor Acum. Bruto (R\$)	(%) Acum.	
de 0 a 30 dias	46.931.601,03	100	46.931.601,03	100	

Handwritten signature and initials at the bottom left of the page.

# TERNA

Cliente: BURTAMA - SP  
Data Inicio: 30/11/2017

Data Extrato: 29/03/2019  
Índice de comparação: IPCA + 6%

## EXTRATO CONSOLIDADO DE ATIVOS

### Alocação por Estratégia

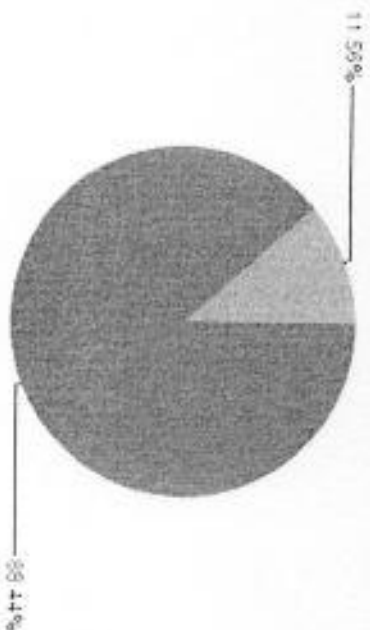

- ARTIGO 7º, INCISO I, ALÍNEA "B" (11.56%)
- ARTIGO 7º, INCISO IV, ALÍNEA "A" (89.44%)

### Alocação por Gestor

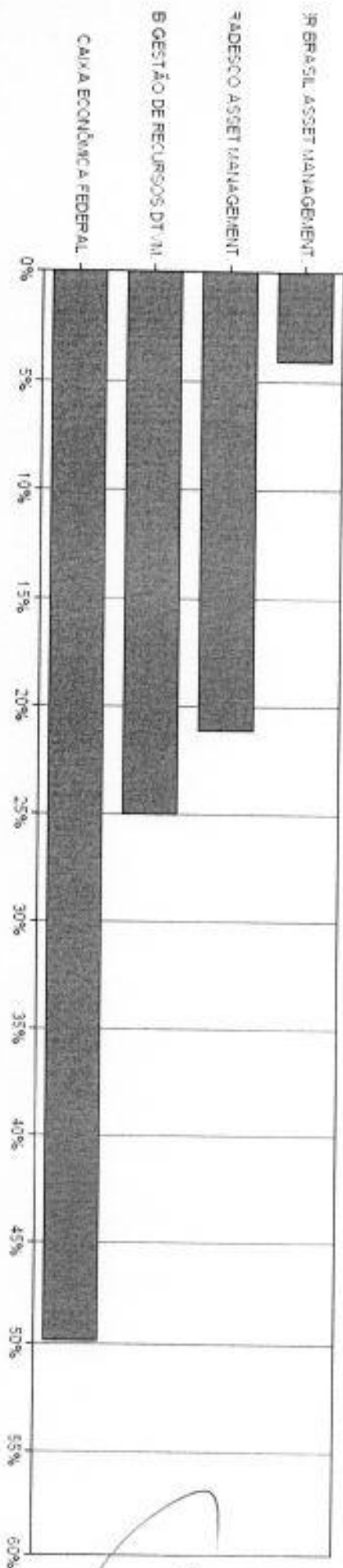

*[Handwritten signatures]*